

ई-ट्यूटोरियल

- 1) फॉर्म 16 (भाग अ एवम् भाग ब) पर महत्वपूर्ण जानकारी
- 2) फॉर्म 16 (भाग अ एवं भाग ब) डाउनलोड करने के लिए संक्षिप्त चरण
- 3) फॉर्म 16 (भाग अ एवम् भाग ब) डाउनलोड करने के लिए सचित्र गाइड
- 4) फॉर्म 16 (भाग अ एवम् भाग ब) के लिए “पीडीएफ कन्वर्टर यूटिलिटीज” डाउनलोड करने के चरण
- 5) फॉर्म 16 (भाग अ) का प्रारूप
- 6) फॉर्म 16 (भाग ब) का प्रारूप

TDS
Centralized Processing Cell

1. फॉर्म 16 (भाग अ एवम् भाग ब) पर महत्वपूर्ण जानकारी

- फॉर्म 16 एक टीडीएस प्रमाणपत्र है जो आयकर विभाग को सौंपी गई टीडीएस की राशि, भुगतान की प्रकृति और टीडीएस भुगतान को प्रमाणित करता है।
- सीबीडीटी परिपत्र 04/2013 दिनांक 17 अप्रैल, 2013 के अनुसार केवल ट्रेसेज़ से डाउनलोड किए गए फॉर्म 16 को वैध टीडीएस प्रमाण पत्र के रूप में माना जाता है।
- फॉर्म 16 (भाग-अ) को ट्रेसेज़ द्वारा संसाधित किए गए टीडीएस विवरणों के लिए वित्तीय वर्ष 2007-08 से डाउनलोड किया जा सकता है।
- "सीबीडीटी अधिसूचना 36/2019" के अनुसार, कटौतिकर्ता वित्तीय वर्ष 2018-19 के बाद से ट्रेसेज़ के माध्यम से फॉर्म 16 (भाग ब) डाउनलोड कर सकते हैं।

नोट: यदि कटौतिकर्ता ट्रेसेज़ वेबसाइट के माध्यम से फॉर्म 16 भाग- ब चाहता है और उसने 12 मई 2019 से पहले 24 क्यू अनुलग्नक-II दायर किया है, तो उस मामले में कटौतिकर्ता को नए प्रारूप में संशोधन (कटौती के विवरण में) दर्ज करने की आवश्यकता है, ताकि वह इसे ट्रेसेज़ के माध्यम से डाउनलोड कर सके।

- फॉर्म 16 केवल वैध पैन के लिए उत्पन्न होता है। अमान्य पैन के मामले में या यदि टीडीएस विवरण में पैन की सूचना नहीं है, तो फॉर्म 16 उत्पन्न नहीं होगा।
- ट्रेसेज़ से डाउनलोड किए गए टीडीएस प्रमाणपत्र गैर-संपादनीय हैं।
- फॉर्म 16 के लिए एक बार अनुरोध देने पर फॉर्म 16 भाग-अ और फॉर्म 16 भाग-ब के लिए दो अद्वितीय अनुरोध संख्या उत्पन्न की जाएगी ताकि कटौतिकर्ता तदनुसार प्रमाण पत्र डाउनलोड कर सके।
- एक बार अनुरोध की स्थिति उपलब्ध होने पर कटौतिकर्ता HTTP डाउनलोड का उपयोग करके फॉर्म 16 (पार्ट-अ और पार्ट-ब) डाउनलोड कर सकता है।

1. फॉर्म 16 (भाग अ एवम् भाग ब) पर महत्वपूर्ण जानकारी (जारी..)

- डाउनलोड की गई फ़ाइल ज़िप प्रारूप में होगी। कृपया आई हुई ज़िप फ़ाइल को न निकालें।
- कटौतीकर्ता को ट्रेसेज़ पर उपलब्ध पीडीएफ कनवर्टर यूटिलिटी के नवीनतम संस्करण का उपयोग करके डाउनलोड किए गए **फॉर्म 16 (भाग-अ एवम् भाग- ब)** ज़िप फ़ाइलों को पीडीएफ में बदलने की आवश्यकता है।
- कटौतीकर्ता के अधिकृत व्यक्ति को हाथ से से या डीएससी का उपयोग करके **फॉर्म 16 (भाग-अ एवं भाग-ब)** पर हस्ताक्षर करने की आवश्यकता है। डीएससी को, **फॉर्म 16 (भाग-अ एवम् भाग-ब)** ज़िप फ़ाइलों को पीडीएफ में परिवर्तित करते हुए पीडीएफ जनरेशन यूटिलिटी का उपयोग करके **फॉर्म 16 (भाग-अ एवम् भाग-ब)** पर स्थापित किया जा सकता है।
- फॉर्म 16 खोलने के लिए पासवर्ड कैपिटल अक्षरों में TAN नंबर है अर्थात **DELP03107Q**.

2. फॉर्म 16 (भाग अ एवं भाग ब) डाउनलोड करने के लिए संक्षिप्त चरण

चरण 1: "उपयोगकर्ता आईडी, पासवर्ड, कटौतीकर्ता का टैन और सत्यापन कोड" दर्ज करके ट्रेसेज़ वेबसाइट पर लॉगिन करें।

चरण 2: लॉगिन करने के बाद ट्रेसेज़ का आरंभिक पृष्ठ प्रदर्शित होगा। फॉर्म 16 का अनुरोध देने से पहले कृपया "स्टेटमेंट / पेमेंट टैब" के अंतर्गत दाखिल की गई टीडीएस स्टेटमेंट का स्टेटस देखें। फॉर्म 16 डाउनलोड करने के लिए अनुरोध केवल तभी दिया जा सकता है जब फाइल की गई टीडीएस स्टेटमेंट का स्टेटस या तो प्रोसेस विथ डिफॉल्ट " या "प्रोसेस्ड विदाउट डिफॉल्ट" हो।

चरण 3: डाउनलोड टैब के अंतर्गत फॉर्म 16 अनुरोध विकल्प पर क्लिक करें

चरण 4: कटौतीकर्ता "पैन खोजें" या "बल्क पैन" डाउनलोड विकल्प के माध्यम से "फॉर्म 16" का अनुरोध कर सकते हैं।

चरण 5: फॉर्म 16 पर मुद्रित होने के लिए अधिकृत व्यक्ति विवरण स्क्रीन पर दिखाई देगा। आगे बढ़ने के लिए "सबमिट" पर क्लिक करें।

चरण 6: वित्तीय वर्ष, फॉर्म प्रकार और तिमाही जिसके लिए केवाईसी की आवश्यकता है स्वतः प्रदर्शित होगा। केवल नियमित (मूल) विवरण की टोकन संख्या दर्ज करें, जो प्रदर्शित वित्तीय वर्ष, तिमाही और फॉर्म प्रकार से संबंधित हो। आपके द्वारा दाखिल नवीनतम संशोधित विवरण के आधार पर स्क्रीन पर प्रदर्शित वित्तीय वर्ष, तिमाही और फॉर्म प्रकार से संबंधित सिन / वैध पैन विवरण दर्ज करें। डाटा को कॉपी पेस्ट न करें। सही केवाईसी विवरण प्रदान करने के बाद, एक प्रमाणीकरण कोड उत्पन्न किया जाएगा, जो उसी वित्तीय वर्ष, फॉर्म और क्वार्टर के लिए उसी कैलेंडर दिन के लिए मान्य होगा।

चरण 7: अनुरोध के सफल प्रस्तुतीकरण पर, फॉर्म 16 (भाग अ और भाग ब) के लिए दो अद्वितीय "अनुरोध संख्या" उत्पन्न होगी, जिनका उपयोग अनुरोध की स्थिति को जांचने के लिए किया जा सकता है। फॉर्म 16 को केवल तभी डाउनलोड किया जा सकता है यदि स्थिति "उपलब्ध" दर्शाये, उपयोगकर्ता को 24-48 घंटे तक प्रतीक्षा करने की आवश्यकता है यदि अनुरोध "सबमिटेड" स्थिति में है।

चरण 8: फॉर्म 16 "अनुरोधित डाउनलोड" टैब में उपलब्ध होगा, कटौतीकर्ता नीचे दिए गए विकल्पों का उपयोग करके फॉर्म 16 की स्थिति की जांच कर सकते हैं :

अनुरोध संख्या

तिथि

सभी देखें

2. फॉर्म 16 (भाग अ एवं भाग ब) डाउनलोड करने के लिए संक्षिप्त चरण (जारी..)

चरण 9: कर्ता "HTTP डाउनलोड" विकल्प का उपयोग करके फॉर्म 16 डाउनलोड कर सकते हैं।

फॉर्म 16 के लिए दर्ज अनुरोध की स्थिति

- a) प्रस्तुत (सबमिटेड): सफल अनुरोध दर्ज करने के बाद स्थिति
- b) उपलब्ध (अवेलबल): फॉर्म 16 डाउनलोड के लिए उपलब्ध
- c) खराब (डिसेबल्ड) : डाउनलोड करने के लिए अनुरोध दुबारा दर्ज किया गया।
- d) विफल (फेल्ड) : उपयोगकर्ता सीपीसी (टीडीएस) से संपर्क करें
- e) उपलब्ध नहीं (नॉट अवेलबल) : (i) टीडीएस विवरण में उल्लेखित सभी पैरामेटर हैं
(ii) विवरण में कोई भी डेटा रेकॉर्ड उपस्थित नहीं है।

फॉर्म 16 (भाग अ) को पीडीएफ में बदलने के लिए, कर्ताओं को "फॉर्म 16 पीडीएफ कनवर्टर यूटिलिटी 1.5 एल" डाउनलोड करना चाहिए।

फॉर्म 16 (भाग ब) को पीडीएफ में बदलने के लिए, कर्ताओं को "फॉर्म 16 पीडीएफ कनवर्टर यूटिलिटी 1.3 एल" डाउनलोड करना चाहिए।

3. फॉर्म 16 (भाग अ एवम् भाग ब) डाउनलोड करने के लिए सचित्र गाइड

चरण 1: "उपयोगकर्ता आईडी, पासवर्ड, कटौतीकर्ता का टैन और सत्यापन कोड" दर्ज करके ट्रेसज़ वेबसाइट पर लॉगिन करें

Home | About Us | Contact Us | e-Tutorials | Related Links | Login

Search In Keyword

TDS Centralized Processing Cell

TRACES TDS Reconciliation Analysis and Correction Enabling System

सत्यमेव जयते Government of India Income Tax Department

Tax Payer PAO

Help

for Justification report requests

26QB Correction functionality has been enabled on Tax Payer

Login

Deductor Taxpayer/PAO

User Id*

Password*

TAN for Deductor*

Verification Code*

Enter text as in above image*

Register? [Forgot User Id \(Deductor\)?](#)

For Deductors:

- If you are not yet registered in TRACES, you may login for first time with existing User Id & Password as provided by TIN and your TAN
- If you are unable to login with TIN User Id & Password, please register as new user in TRACES
- If you are already registered in TRACES, please login with your registered User Id, Password & TAN

Common Note:

- This website uses cookies to maintain user preference and session information. Disabling cookies in your browser might not allow you to perform certain activities

3. फॉर्म 16 (भाग अ एवम् भाग ब) डाउनलोड करने के लिए सचित्र गाइड (जारी..)

चरण 2: ट्रेसज़ प्रारंभिक पृष्ठ

3. फॉर्म 16 (भाग अ एवम् भाग ब) डाउनलोड करने के लिए सचित्र गाइड (जारी..)

चरण 3: "डाउनलोड" टैब के अंतर्गत उपलब्ध विकल्प "फॉर्म 16" पर क्लिक करें

3. फॉर्म 16 (भाग अ एवम् भाग ब) डाउनलोड करने के लिए सचित्र गाइड (जारी..)

चरण 4: कटौतीकर्ता "पैन खोजें" या "बल्क पैन" डाउनलोड विकल्प के माध्यम से "फॉर्म 16" के लिए अनुरोध कर सकते हैं

Home | About Us | Contact Us | e-Tutorials | Related Links | Logout

Search In Keyword

English

TDS Centralized Processing Cell | **TRACES** TDS Reconciliation Analysis and Correction Enabling System

Government of India
Income Tax Department

Dashboard | Statements / Payments | Defaults | Communications | Forms | **Downloads** | Profile | Help

Download Form 16

1 Select Financial Year and enter PAN and click on 'Add'. Download request can be submitted for maximum of 10 PANs. Click [here](#) to download e-Tutorial for submitting download request for Form 16

2 Form 16 will not be available for the PAN(s), which are not mentioned in the Annexure-II of Form 24Q for Quarter (Q4)

3 The value 'M' in the field "Status of matching with OLTAS" of FORM 16 indicates that the PAN(s) reported by the deductor are yet to be verified

Search PAN

Financial Year* --Select-- PAN* Add

Remove Go

वैध पैन सूची में जोड़े जाएंगे। सूची से पैन हटाने के लिए पैन का चयन करें और हटाने के लिए "रिमूव" बटन पर क्लिक करें।

व्यक्तिगत पैन के लिए, वित्तीय वर्ष चुनें जिसके लिए फॉर्म 16 आवश्यक है और पैन दर्ज कर "एड" पर क्लिक करें

जोड़े गए पैन के लिए फॉर्म 16 डाउनलोड करने के लिए, वित्तीय वर्ष चुनें और "गो" पर क्लिक करें।

- सत्यापन स्क्रीन "गो" पर क्लिक करने के बाद आएगी।
- पैन, डाटाबेस में मौजूद होना चाहिए और फॉर्म 24 क्यू के 4 तिमाही के एनेक्सचर-1 एवं एनेक्सचर-2 के नवीनतम विवरणों में भी मौजूद होना चाहिए।
- अगले चरण में वैलिडेशन स्क्रीन पर फॉर्म प्रकार प्रदर्शित होता है

3. फॉर्म 16 (भाग अ एवम् भाग ब) डाउनलोड करने के लिए सचित्र गाइड (जारी..)

चरण 4 (जारी..) : कटौतीकर्ता “पैन खोजें” या “बल्क पैन” डाउनलोड विकल्प के माध्यम से “फॉर्म 16” के लिए अनुरोध कर सकते हैं

Download Form 16

Bulk PAN Download

Financial Year* --Select-- ▼

Go

सभी पैन के फॉर्म 16 डाउनलोड करने के लिए, वित्तीय वर्ष चुनें और आगे जाने के लिए यहाँ क्लिक करें।

- सत्यापन स्क्रीन “गो” पर क्लिक करने के बाद आएगी।
- पैन, डाटाबेस में मौजूद होना चाहिए और फॉर्म 24 क्यू के 4 तिमाही के एनेक्सचर-1 एवं एनेक्सचर-2 के नवीनतम विवरणों में भी मौजूद होना चाहिए।
- अगले चरण में वैलिडेशन स्क्रीन पर फॉर्म प्रकार प्रदर्शित होता है

3. फॉर्म 16 (भाग अ एवम् भाग ब) डाउनलोड करने के लिए सचित्र गाइड (जारी..)

चरण 5: फॉर्म 16 पर मुद्रित होने के लिए अधिकृत व्यक्ति का विवरण स्क्रीन पर दिखाई देगा, आगे बढ़ने के लिए "सबमिट करें" पर क्लिक करें।

Home | About Us | Contact Us | Help | Related Links | Login

Search In Keyword

TDS Centralized Processing Cell

TRACES TDS Reconciliation Analysis and Correction Enabling System

सत्यमेव जयते Government of India Income Tax Department

Dashboard Statements / Payments Defaults Communications Forms Downloads Profile

Details To Be Printed On Form 16

Details are populated as per your profile information. Admin User can update details in Profile section

Name of Authorised Person

Father's Name of Authorised Person

Designation of Authorised Person

Place

Date

Submit Cancel

यह जानकारी प्रत्येक पैन के लिए फॉर्म 16 पर मुद्रित की जाएगी। यह विवरण आपके ट्रेसज प्रोफाइल से प्रदर्शित होगा

"कैन्सल" पर क्लिक करें और विवरणों को परिवर्तित करने के लिए प्रोफाइल अनुभाग पर जाएं।

फॉर्म 16 को डाउनलोड करने का अनुरोध दर्ज करने के लिए यहाँ क्लिक करें

3. फॉर्म 16 (भाग अ एवम् भाग ब) डाउनलोड करने के लिए सचित्र गाइड (जारी..)

चरण 6 केवाईसी स्क्रीन - उपयोगकर्ता द्वारा "डिजिटल हस्ताक्षर केवाईसी" या "सामान्य केवाईसी" का चयन

Home | About Us | Contact Us | e-Tutorials | Related Links | Logout

Search In Keyword

English

TDS Centralized Processing Cell | **TRACES** TDS Reconciliation Analysis and Correction Enabling System

Government of India
Income Tax Department

Dashboard | Statements / Payments | Defaults | Communications | **Forms** | Downloads | Profile | Help

Choose KYC Flow

Since you have Digital Signature registered on TRACES, you can submit KYC once and access all downloads, update profile, submit online correction without separate KYC for all functionalities or You can opt for a normal KYC Validation separately for each functionality without digital Signature

Digital Signature supported KYC validation Normal KYC Validation (Without Digital Signature)

Please select the statement for which you want to validate

Financial Year* --Select-- Form Type* --Select--

Digital Signature will be validated for "Digital Signature supported KYC validation" option

Validate DSC

महत्वपूर्ण लेख

डीएससी समर्थित केवाईसी सत्यापन का चयन करें (चरण -1)

- डिजिटल हस्ताक्षर समर्थित केवाईसी सत्यापन स्क्रीन केवल तभी दिखाई देगी जब डिजिटल हस्ताक्षर ट्रेसज़ पर पंजीकृत होगा। कटौतीकर्ता प्रोफाइल सेक्शन में अपना डिजिटल हस्ताक्षर पंजीकृत / पुनः पंजीकृत कर सकते हैं। अधिक जानकारी के लिए कृपया डिजिटल हस्ताक्षर प्रमाणपत्र पंजीकरण ई-ट्यूटोरियल देखें।
- सामान्य केवाईसी सत्यापन (डिजिटल हस्ताक्षर के बिना) - उपयोगकर्ता प्रत्येक कार्य के लिए अलग से सामान्य केवाईसी सत्यापन का विकल्प चुन सकता है।

3. फॉर्म 16 (भाग अ एवम् भाग ब) डाउनलोड करने के लिए सचित्र गाइड (जारी..)

चरण 6 (जारी..): डिजिटल हस्ताक्षर केवाईसी के मामले में - आगे बढ़ने के लिए पासवर्ड दर्ज करें

Home | About Us | Contact Us | e-Tutorials | Related Links | Logout

Search In Keyword

TDS Centralized Processing Cell

TRACES TDS Reconciliation Analysis and Correction Enabling System

सत्यमेव जयते Government of India Income Tax Department

Dashboard Statements / Payments Defaults Communications Forms Downloads Profile Help

Choose KYC Flow

Since you have Digital Signature registered on TRACES, you can submit KYC once and access all downloads, update profile, submit online correction without separate KYC for all functionalities or You can opt for a normal KYC Validation separately for each functionality without digital Signature

Digital Signature supported KYC validation Normal KYC Validation (Without Digital Signature)

Please select the statement for which you want to provide KYC

Financial Year* 2014-15 Form Type* 26Q Quarter* 2014-15

Digital Signature will be valid for KYC validation option

Validate DSC

वित्तीय वर्ष, प्रपत्र प्रकार और तिमाही दर्ज करें जिसके लिए उपयोगकर्ता द्वारा केवाईसी प्रदान किया जाएगा (चरण -2)

“डीएससी मान्य” पर क्लिक करें (चरण -3)

डीएससी को मान्य करने के बाद, एक बार केवाईसी पृष्ठ वित्तीय वर्ष + तिमाही + फॉर्म प्रकार संयोजन के लिए प्रदर्शित किया जाएगा जिसे उपयोगकर्ता द्वारा चुना गया है।

3. फॉर्म 16 (भाग अ एवम् भाग ब) डाउनलोड करने के लिए सचित्र गाइड (जारी..)

चरण 6 (जारी..): डिजिटल हस्ताक्षर केवाईसी के मामले में - आगे बढ़ने के लिए पासवर्ड दर्ज करें

Home | About Us | Contact Us | e-Tutorials | Related Links | Logout

Search In Keyword

TDS Centralized Processing Cell

TRACES TDS Reconciliation Analysis and Correction Enabling System

Government of India Income Tax Department

Dashboard Statements / Payments Defaults Communications Forms Downloads Profile Help

Choose KYC Flow

Since you have Digital Signature registered on TRACES, you can submit KYC once and access all downloads, update profile, submit online correction without separate KYC for all functionalities or You can opt for a normal KYC Validation separately for each functionality without digital Signature

Digital Signature supported KYC validation

Please select the statement for which you want to download

Financial Year* 2013-14 Form Type

Digital Signature will be validated for "Digital Signature"

Validate DSC

Signing data with your private exchange key

An application is requesting access to a Protected Item.

Password for: CryptoAPI Private Key

Remember password

OK Cancel Details...

आगे जाने के लिए यहाँ क्लिक करें (चरण-5)

डीएससी इन्स्टॉल करते समय निर्धारित किया गया "पासवर्ड" दर्ज करें (चरण -4)

ध्यान दें:- यदि आपके ब्राउज़र में डीएससी / हार्ड टोकन और एप्लेट विंडो स्थापित करने के दौरान सुरक्षा स्तर को सामान्य / निम्न के रूप में चुना गया है, तो DATA पर हस्ताक्षर प्रदर्शित नहीं होगा (जैसा कि अगली स्क्रीन में दिखाया गया है)

3. फॉर्म 16 (भाग अ एवम् भाग ब) डाउनलोड करने के लिए सचित्र गाइड (जारी..)

चरण 6 (जारी..) : डिजिटल हस्ताक्षर प्रमाणपत्र और हस्ताक्षर का चयन

डिजिटल हस्ताक्षर प्रमाण पत्र का चयन करें (चरण-6)

आगे जाने के लिए यहाँ क्लिक करें (चरण-7)

Common Name	Issued	Serial No
test test test	e-Mudhra Sub CA for Class 2 Gold...	34222
test1AAAPC0439K test1	e-Mudhra Sub CA for Class 2 Gold...	54311
test-BCLP637K test4	e-Mudhra Sub CA for Class 2 Gold...	54314
test test test	e-Mudhra Sub CA for Class 2 Gold...	34214
teste test test	e-Mudhra Sub CA for Class 2 Gold...	34213

3. फॉर्म 16 (भाग अ एवम् भाग ब) डाउनलोड करने के लिए सचित्र गाइड (जारी..)

चरण 6 (जारी..) : केवाईसी पृष्ठ - टोकन संख्या

Dashboard Statements / Payments Defaults Communications Forms Downloads Profile Help

Please enter Token Number of Regular Statement Filed for Financial Year, Quarter

Form Type 24Q

Financial Year 2018-19

Quarter Q4

Token Number / Provisional Receipt Number (PRN)*

PART 1. Challan Identification Number (CIN) Details / Transfer Y...

Please select if you have ONLY NIL Challan(s)(Challan(s) with zero challan amount) in the statement. **It is mandatory to enter unique PAN-Amount Combination in PART 2 for NIL Challan statement.**

Please select if the payment was done by book adjustment (for Government Deductors,

Please enter a Challan with at least three distinct valid PAN-Amount combinations corresponding to there is no such Challan, mention a challan with at least two valid PAN-Amount combinations. If there is no such challan with at least one valid PAN-Amount combination. If you do not have any such challan, mention a PAN-Amount combination and also select the checkbox (no valid PAN deductee row) in the PAN Details section below.

ऊपर प्रदर्शित वित्तीय वर्ष, तिमाही और फॉर्म प्रकार के अनुरूप नियमित (मूल) विवरण की टोकन संख्या दर्ज करें

निल चालान या पुस्तकीय समायोजन के लिए चेक बॉक्स पर टिक करें

(चरण-8)

सरकारी कटौतीकर्ता जिनके पास बिन(BIN) विवरण नहीं है यहाँ टिक करें और बीएसआर कोड एवम् चालान सीरियल संख्या देने की आवश्यकता नहीं है

महत्वपूर्ण लेख

- डीएससी समर्थित केवाईसी के मामले में प्रमाणीकरण कोड स्क्रीन पर दिखाई नहीं देगा। केवल एक बार प्रदर्शित किया जाएगा।
- एक सत्र में यह मैनुअल केवाईसी पेज (उपयोगकर्ता द्वारा चयनित इनपुट के आधार पर)

3. फॉर्म 16 (भाग अ एवम् भाग ब) डाउनलोड करने के लिए सचित्र गाइड (जारी..)

चरण 6 (जारी..) : सिन / बिन और पैन विवरण

PART 1. Challan Identification Number (CIN) Details / Transfer Voucher Details as quoted in the above Statement

Please select if you have ONLY NIL Challan(s)(Challan(s) with zero challan amount) in the statement. It is mandatory to enter unique PAN-Amount Combination in PART 2 for NIL Challan statement.

Please select if the payment was done by book adjustment (for Government Deductors)

उपयुक्त चालान विकल्प का चयन करने के लिए गाइड पर क्लिक करें

निल चालान या पुस्तकीय समायोजन के लिए चेक बॉक्स में टिक करें

सरकारी कटौतीकर्ता जिनके पास बिन विवरण नहीं है यहाँ क्लिक करे बीएसआर कोड एवम् चालान क्रमांक संख्या देने की आवश्यकता नहीं है

विवरण में प्रयोग किए गए चालान के लिए सिन विवरण दर्ज करें

उपयुक्त पैन राशि संयोजन का चयन करने के लिए गाइड पर क्लिक करें

सीडी रिकॉर्ड संख्या अनिवार्य नहीं है। इस कॉलम को केवल तभी भरना होगा जब एक ही चालान का उल्लेख एक से अधिक बार टीडीएस विवरण में किया गया हो।

यदि आपके पास उपरोक्त चालान विवरणों के अनुरूप कोई वैध पैन नहीं है तो यहां टिक करे

कृपया संबंधित पैन के लिए जमा टीडीएस राशि दर्ज करें

Guide to identify a suitable challan

BSR Code / Receipt Number*

Date on which Tax Deposited* (dd-mmm-yyyy; e.g., 12-Dec-1980)

Challan Serial Number / DDO* Serial Number (5-digits; e.g., 00053)

Challan Amount / Transfer Voucher* Amount (Rs.)(e.g., 1987.00)

CD Record Number

PART 2. Enter Unique PAN-Amount Combination for Challan / Transfer Voucher entered above

Please select if there are no valid PAN deductee rows corresponding to the challan mentioned above

Guide to identify the Unique PAN-Amount Combinations

PAN as in Statement	Total Amount Deposited (Rs.)

Proceed

3. फॉर्म 16 (भाग अ एवम् भाग ब) डाउनलोड करने के लिए सचित्र गाइड (जारी..)

चरण 6 (जारी..) : सिन / बिन और पैन विवरण

- केवाईसी जानकारी विवरण सत्यापन के बाद प्रमाणीकरण कोड उत्पन्न होता है। जो एक ही फॉर्म प्रकार, वित्तीय वर्ष और तिमाही के लिए एक कैलेंडर दिन के लिए ही वैध रहता है।
- **टोकन संख्या** स्क्रीन पर प्रदर्शित वित्तीय वर्ष, तिमाही और प्रपत्र प्रकार के **मूल विवरण** का होना चाहिए।
- ऊपर उल्लिखित वित्तीय वर्ष, तिमाही और प्रपत्र प्रकार के अनुरूप टीडीएस विवरण में उल्लिखित चालान/पुस्तकीयप्रविष्टि के लिए सिन/बिन विवरण दर्ज किए जाने चाहिए।
- सरकारी कटौतीकर्ता संबंधित विवरण में उल्लिखित केवल **जमा की तिथि** और हस्तांतरण वाउचर की राशि दर्ज कर सकते हैं।
- **राशि को दशमलव के स्थानों (जैसे, 1234.56)** में दर्ज किया जाना चाहिए।
- टीडीएस/टीसीएस विवरणों के अनुरूप पहले भाग में सिन/बिन विवरण में केवल वैध पैन (एस) की रिपोर्ट केवाईसी के भाग 2 में दर्ज की जानी चाहिए। स्क्रीन पर उपलब्ध गाइड को वैध संयोजनों के लिए संदर्भित किया जा सकता है।
- अधिकतम 3 अलग-अलग वैध पैन और उनकी राशि दर्ज की जानी चाहिए।
- यदि चालान में तीन से कम ऐसे संयोजन हैं, तो उपयोगकर्ता को सभी (या तो दो या एक) को दर्ज करना होगा।
- सी डी रेकॉर्ड संख्या केवल तभी आवश्यक जब किसी चालान को एक से अधिक बार टीडीएस विवरण में दर्शया गया है।

3. फॉर्म 16 (भाग अ एवम् भाग ब) डाउनलोड करने के लिए सचित्र गाइड (जारी..)

चरण 7: विशिष्ट "अनुरोध संख्या" भाग वार उत्पन्न किया जाएगा (भाग अ / भाग ब)

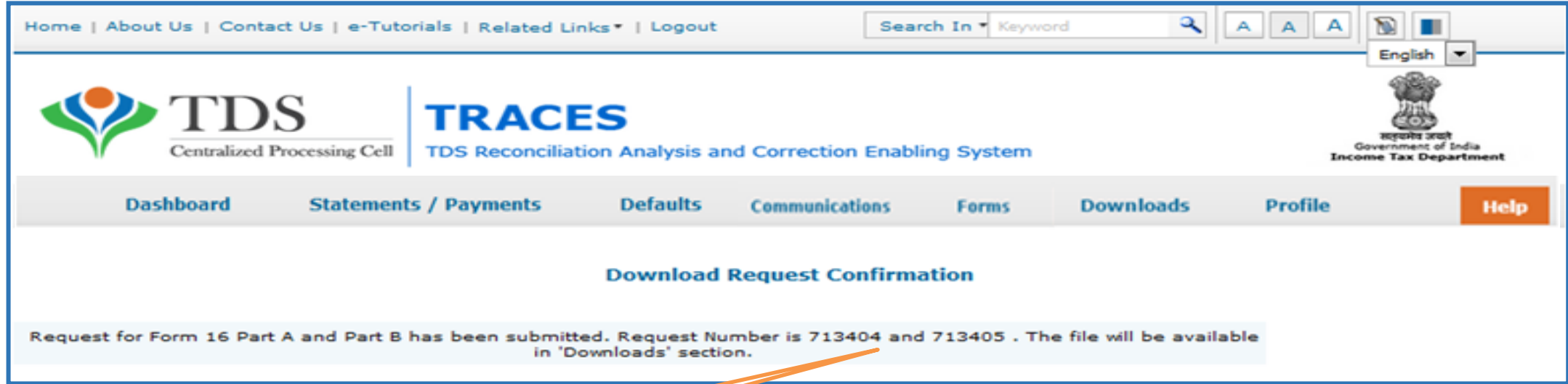

स्क्रीन पर दर्शाये रूप
में प्रदर्शित विशिष्ट
अनुरोध संख्या

3. फॉर्म 16 (भाग अ एवम् भाग ब) डाउनलोड करने के लिए सचित्र गाइड (जारी..)

चरण 7: "अनुरोधित डाउनलोड" के अंतर्गत "उत्पन्न अनुरोध" की स्थिति

अपने दिए गए अनुरोध की स्थिति जानने के लिए 'डाउनलोड' मेनू के अंतर्गत 'अनुरोधित डाउनलोड' पर क्लिक करें

- फ़ाइल 'डाउनलोड' मेनू के अंतर्गत 'अनुरोधित डाउनलोड' में उपलब्ध होगी।

3. फॉर्म 16 (भाग अ एवम् भाग ब) डाउनलोड करने के लिए सचित्र गाइड (जारी..)

चरण 8: डाउनलोड टैब के अंतर्गत अनुरोधित डाउनलोड में उपलब्ध फॉर्म 16 के दोनों भाग (अ एवम् ब), उपयोगकर्ता द्वारा निम्नलिखित विकल्प से फॉर्म 16 भाग अ एवम् फॉर्म 16 भाग ब की जाँच

Dashboard Statements / Payments Defaults Communications Forms Downloads Profile Help

Please download and use latest utility files
Please select one of the below Search Options
To work on/open offline correction input file, you will need to use the utility files

Please check if Pop up blocker is disabled for this page. Please disable the same for using this functionality

Request Number Date: View All

Click on a row to proceed and select 'HTTP Download' or 'Download Manager' for the requests with status as 'Available'

As per Notification 36/2019, Please provide required details as per new format of 24Q, Annexure-II from 2018-19 onwards

Request Date	Request Number	Financial Year	Quarter	Form Type	File Processed	Status	Remarks
27-May-2019	713379	2018-19	Q4	24Q	Bulk Form 16 Part B File	Available	
27-May-2019	713378	2018-19	Q4	24Q	Bulk Form 16 Part A File	Available	
27-May-2019	713377	2018-19	Q4	24Q	Bulk Form 16 Part B File	Available	
27-May-2019	713376	2018-19	Q4	24Q	Bulk Form 16 Part A File	Available	
24-May-2019	712923	2017-18	Q4	24Q	Bulk Form 16 Part B File	Available	
23-May-2019	712909	2018-19	Q4	24Q	Bulk Form 16 Part B File	Available	
23-May-2019	712908	2018-19	Q4	24Q	Bulk Form 16 Part A File	Available	
23-May-2019	712908	2015-16	Q4	24Q	Bulk Form 16 Part B File	Available	-
23-May-2019	712908	2018-19	Q4	24Q	Bulk Form 16 Part B File	Available	
23-May-2019	712908	2018-19	Q4	24Q	Bulk Form 16 Part B File	Available	

Page 2 of 10 View 11 - 20 of 100

HTTP Download

Click here for Password related help. Click on help icon on the top right corner of the page to view details on 'Status' and 'Remarks'

डाउनलोड अनुरोध देखने के लिए अनुरोध संख्या (खोज विकल्प 1) या अनुरोध तिथि (खोज विकल्प 2) दर्ज करें या विकल्प 3 "सभी देखें" पर क्लिक करें

किसी भी फाइल को डाउनलोड करने के लिए, जब फाइल "अवलबल स्थिति" में हो तब उस पर क्लिक करें

जब स्थिति "सबमिटेड" दर्शाये तो 24-48 घंटे की प्रतीक्षा करें

उपलब्ध फाइल को डाउनलोड करने के लिए यहाँ क्लिक करें

3. फॉर्म 16 (भाग अ एवम् भाग ब) डाउनलोड करने के लिए सचित्र गाइड (जारी..)

“फॉर्म 16 भाग अ” की ज़िप फाइल स्थिति

Files Requested For Download
Please download and use latest utility version(2.2) for Justification report requests.

Please select one of the below Search Options
To work on/open offline correction input

Please check if Po

Request Number Date:

Click on a row to proceed and select

As per Notification 36/2019, Please

Request Date	Request Number	Financial Y					
27-May-2019	713379	2018-1					
27-May-2019	713378	2018-1					
27-May-2019	713377	2018-1					
27-May-2019	713376	2018-1					
24-May-2019	712923	2017-1					
23-May-2019	712909	2018-1					
23-May-2019	712908	2018-1					
23-May-2019	712907	2015-16	Q4	24Q	Bulk Form 16 File	Available	-
23-May-2019	712889	2018-19	Q4	24Q	Form 16 Part B	Available	-
23-May-2019	712888	2018-19	Q4	24Q	Form 16 Part A	Available	-

Page 2 of 10 View 11 - 20 of 100

Opening CMBxxxxx8C_FORM16_2018-19_713378.zip

You have chosen to open:
CMBxxxxx8C_FORM16_2018-19_713378.zip
which is: WinZip File (1.2 KB)
from: http://10.48.147.201:8082

What should Firefox do with this file?

Open with WinZip (default)

Save File

Do this automatically for files like this from now on.

OK Cancel

HTTP Download

Click here for Password related help. Click on help icon on the top right corner of the page to view details on 'Status' and 'Remarks'

3. फॉर्म 16 (भाग अ एवम् भाग ब) डाउनलोड करने के लिए सचित्र गाइड (जारी..)

“फॉर्म 16 भाग ब” की ज़िप फाइल स्थिति

Files Requested For Download
Please download and use latest utility version(2.2) for Justification report requests.

Please select one of the below Search Options
To work on/open offline correction input

Please check if Pop u

Request Number Date:

Click on a row to proceed and select

As per Notification 36/2019, Please

Request Date	Request Number	Financial Y						Remarks
27-May-2019	713379	2018-1						
27-May-2019	713378	2018-1						
27-May-2019	713377	2018-1						
27-May-2019	713376	2018-1						
24-May-2019	712923	2017-1						
23-May-2019	712909	2018-1						
23-May-2019	712908	2018-1						
23-May-2019	712907	2015-16	Q4	24Q	Bulk Form 16 File	Available		
23-May-2019	712889	2018-19	Q4	24Q	Form 16 Part B	Available		
23-May-2019	712888	2018-19	Q4	24Q	Form 16 Part A	Available		

Page 2 of 10 View 11 - 20 of 100

HTTP Download

Click here for Password related help. Click on help icon on the top right corner of the page to view details on 'Status' and 'Remarks'

Opening CMBxxxxx8C_FORM16_PARTB_2018-19_713379.zip

You have chosen to open:
CMBxxxxx8C_FORM16_PARTB_2018-19_713379.zip
which is: WinZip File (1.4 KB)
from: http://10.48.147.201:8082

What should Firefox do with this file?

Open with WinZip (default)

Save File

Do this automatically for files like this from now on.

OK Cancel

4. फॉर्म 16 (भाग अ एवम् भाग ब) के लिए “पीडीएफ कन्वर्टर यूटिलिटीज” डाउनलोड करने के चरण

4. फॉर्म 16 (भाग अ एवम् भाग ब) के लिए "पीडीएफ कन्वर्टर यूटिलिटीज" डाउनलोड करने के चरण

चरण 1: फॉर्म 16 (पार्ट-अ और पार्ट-ब) को पीडीएफ में बदलने के लिए, कटौतिकर्ता द्वारा "पीडीएफ कन्वर्टर यूटिलिटीज" डाउनलोड करना

4. फॉर्म 16 (भाग अ एवम् भाग ब) के लिए "पीडीएफ कन्वर्टर यूटिलिटीज" डाउनलोड करने के चरण (जारी..)

चरण 2: "कैप्चा कोड" दर्ज करके सबमिट पर क्लिक करें

4. फॉर्म 16 (भाग अ एवम् भाग ब) के लिए "पीडीएफ कन्वर्टर यूटिलिटीज" डाउनलोड करने के चरण (जारी..)

चरण 3: फॉर्म 16 पार्ट- अ के लिए 'ट्रेसेज़ पीडीएफ कन्वर्टर- वी 1.5 एल और फॉर्म 16 पार्ट-ब के लिए वी 1.3 एल

- FORM 16 PART-A/16A TRACES-PDF-CONVERTER V 1.5 Light Version (Needs JRE 1.6 or above – Size ~9 MB)**
 - TRACES-PDF-CONVERTER V 1.5 L
- FORM 16 PART-B TRACES-PDF-CONVERTER 1.3 Light Version (Needs JRE 1.6 or above – Size ~17 MB)**
 - TRACES-PDF-CONVERTER V1.3L (PART B)
- Transaction based Report PDF-CONVERTER V 1.1 Light Version (Needs JRE1.6 or above - Size ~9 MB)**
 - Transaction based Report PDF-CONVERTER V 1.1
- Form 27D PDF-CONVERTER V 1.1 Light Version (Needs JRE1.6 or above - Size ~9 MB)**
 - Form 27D PDF-CONVERTER V1.1L
- TRACES Justification Report Generation Utility V2.5L (Needs Excel 2003 or later - Size ~400Kb)**
 - TRACES Justification Report Generation Utility V 2.5L

Two callouts are present:

- A callout pointing to the "FORM 16 PART-A/16A TRACES-PDF-CONVERTER V 1.5 Light Version" link, containing the text: "फॉर्म 16 (भाग- अ) के लिए 'ट्रेसेज़ पीडीएफ कन्वर्टर वी 1.5 एल' पर क्लिक करें".
- A callout pointing to the "FORM 16 PART-B TRACES-PDF-CONVERTER 1.3 Light Version" link, containing the text: "फॉर्म 16 (भाग- ब) के लिए 'ट्रेसेज़ पीडीएफ कन्वर्टर वी 1.3 एल' पर क्लिक करें".

4. फॉर्म 16 (भाग अ एवम् भाग ब) के लिए “पीडीएफ कन्वर्टर यूटिलिटीज” डाउनलोड करने के चरण (जारी..)

- अपने सिस्टम पर एक फ़ोल्डर में ट्रेसेज़ पीडीएफ कनवर्टर वी 1.5 एल ज़िप / ट्रेसेज़ पीडीएफ कनवर्टर वी 1.3 एल ज़िप फाइल निकालें।
- यदि विन ज़िप (WinZip) आपके सिस्टम पर पहले से इंस्टॉल नहीं है, तो इसे www.winzip.com से डाउनलोड करें और इंस्टॉल करें।
- बाहर निकालने के बाद आपके पास रन.बैट फ़ाइल और ट्रेसेज़ पीडीएफ कनवर्टर वी 1.5 एल.जार एक ही फ़ोल्डर में होंगे।
- इस यूटिलिटी को चलाने के लिए, जावा 8,जेआरई वर्षन 1.7 या इससे ऊपर और अपडेट 162-164 के संस्करण की आवश्यकता है। अधिक जानकारी के लिए www.java.com पर जाए और इंस्टॉल करें।

ओरेकल और जावा, ओरेकल और / या इसके सहयोगियों के पंजीकृत ट्रेडमार्क हैं। अन्य नाम उनके संबंधित मालिकों के ट्रेडमार्क हो सकते हैं

4. फॉर्म 16 (भाग अ एवम् भाग ब) के लिए "पीडीएफ कन्वर्टर यूटिलिटीज" डाउनलोड करने के चरण (जारी..)

www.java.com पर जाएँ

ओरेकल और जावा, ओरेकल और / या इसके सहयोगियों के पंजीकृत ट्रेडमार्क हैं। अन्य नाम उनके संबंधित मालिकों के ट्रेडमार्क हो सकते हैं

4. फॉर्म 16 (भाग अ एवम् भाग ब) के लिए “पीडीएफ कन्वर्टर यूटिलिटीज” डाउनलोड करने के चरण (जारी..)

ओरेकल और जावा, ओरेकल और / या इसके सहयोगियों के पंजीकृत ट्रेडमार्क हैं। अन्य नाम उनके संबंधित मालिकों के ट्रेडमार्क हो सकते हैं

4. फॉर्म 16 (भाग अ एवम् भाग ब) के लिए “पीडीएफ कन्वर्टर यूटिलिटीज” डाउनलोड करने के चरण (जारी..)

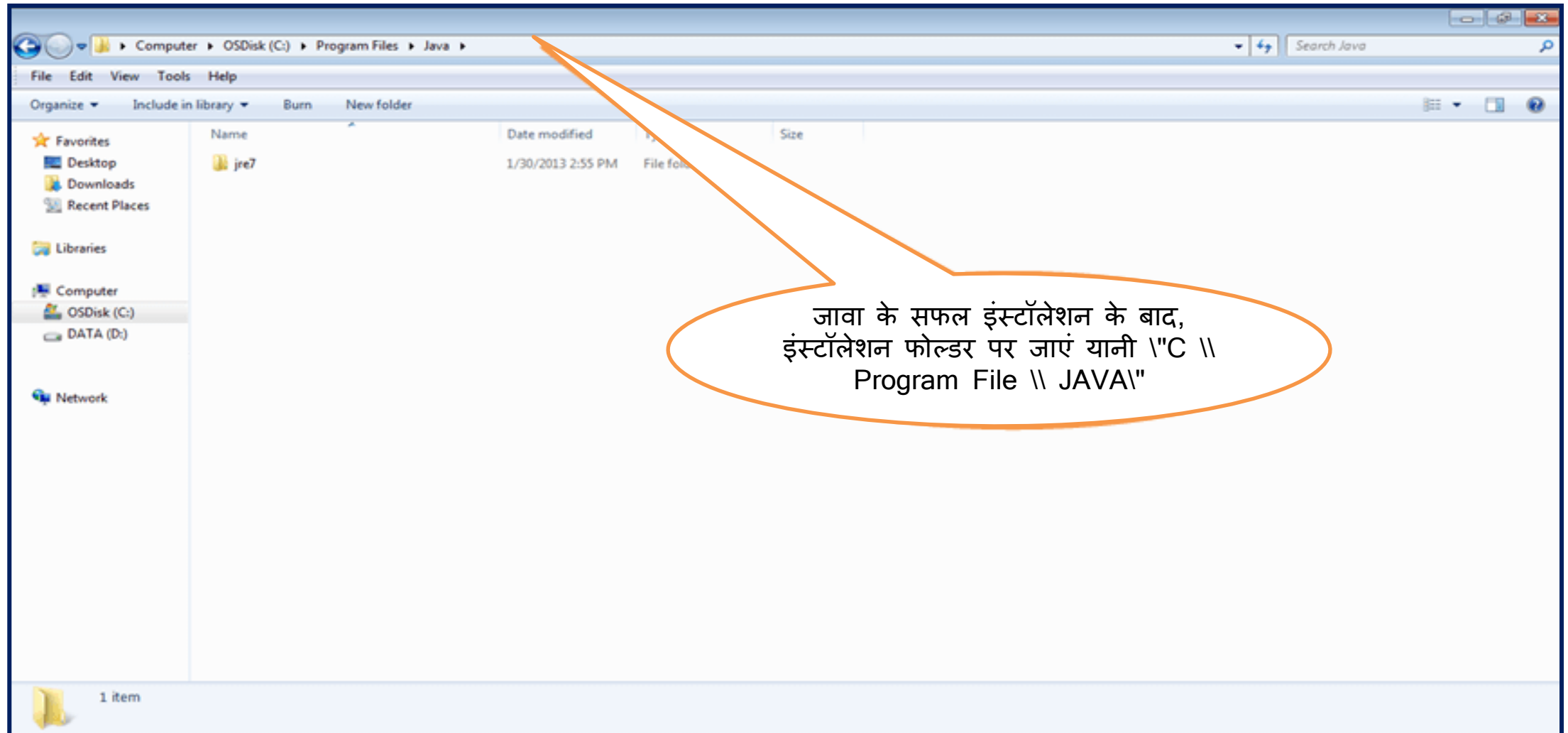

4. फॉर्म 16 (भाग अ एवम् भाग ब) के लिए “पीडीएफ कन्वर्टर यूटिलिटीज” डाउनलोड करने के चरण (जारी..)

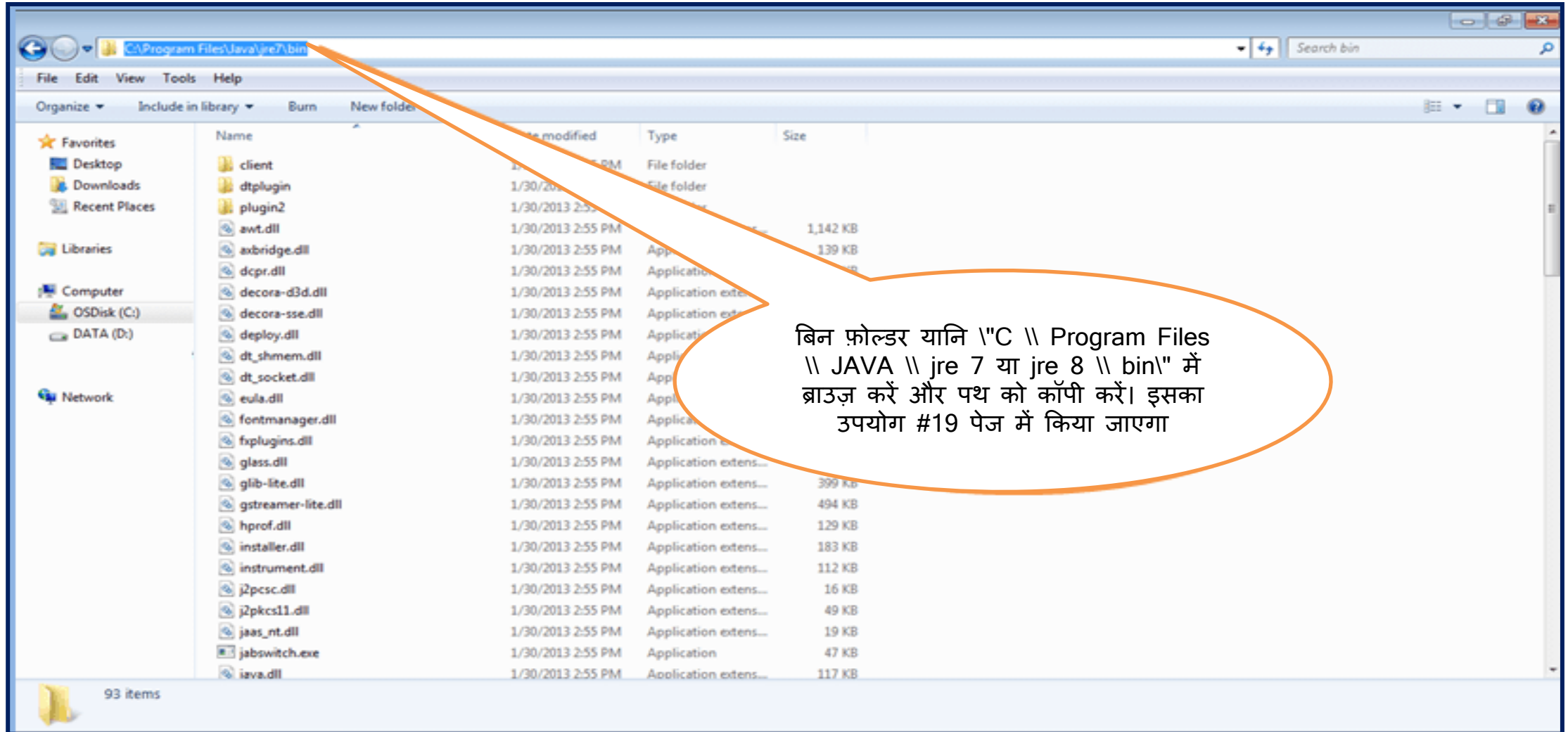

4. फॉर्म 16 (भाग अ एवम् भाग ब) के लिए “पीडीएफ कन्वर्टर यूटिलिटीज” डाउनलोड करने के चरण (जारी..)

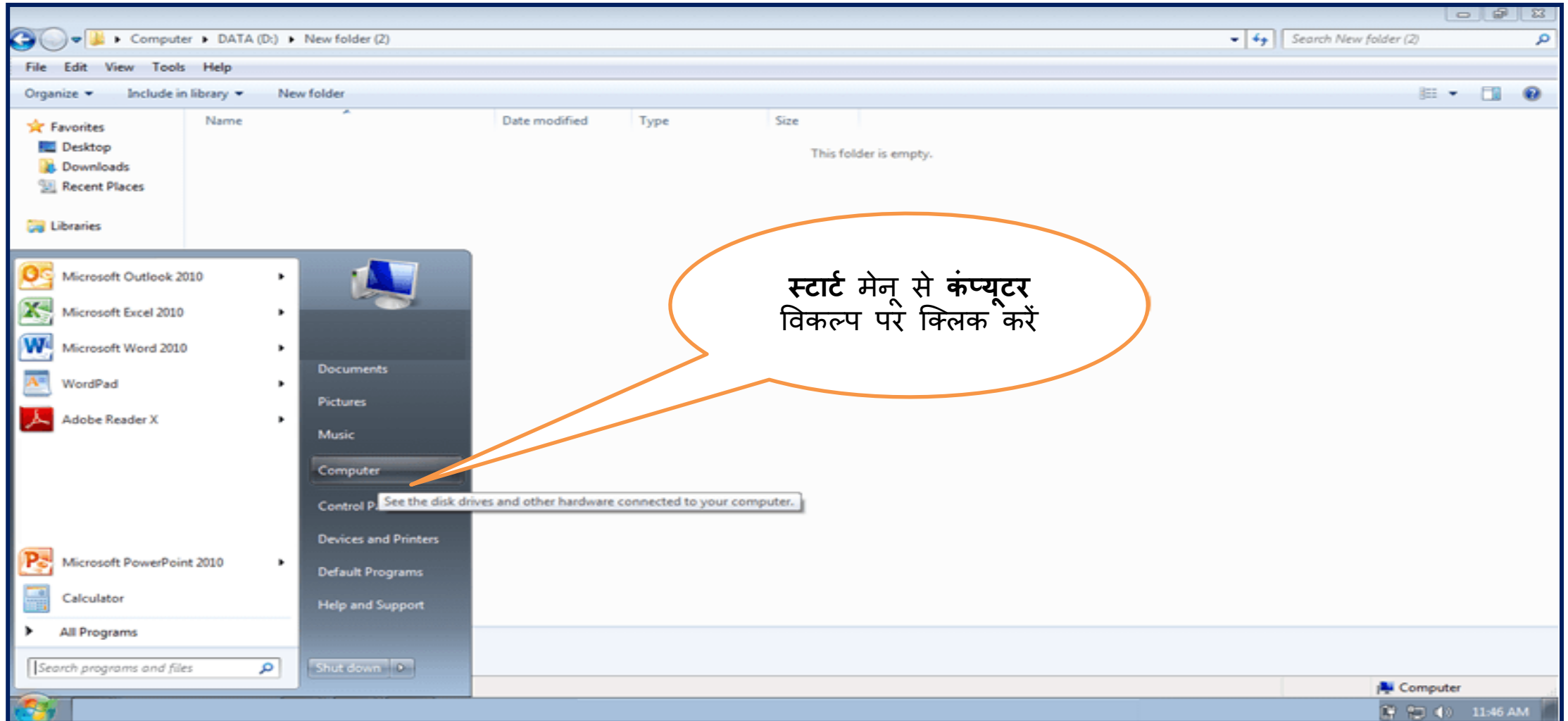

4. फॉर्म 16 (भाग अ एवम् भाग ब) के लिए “पीडीएफ कन्वर्टर यूटिलिटीज” डाउनलोड करने के चरण (जारी..)

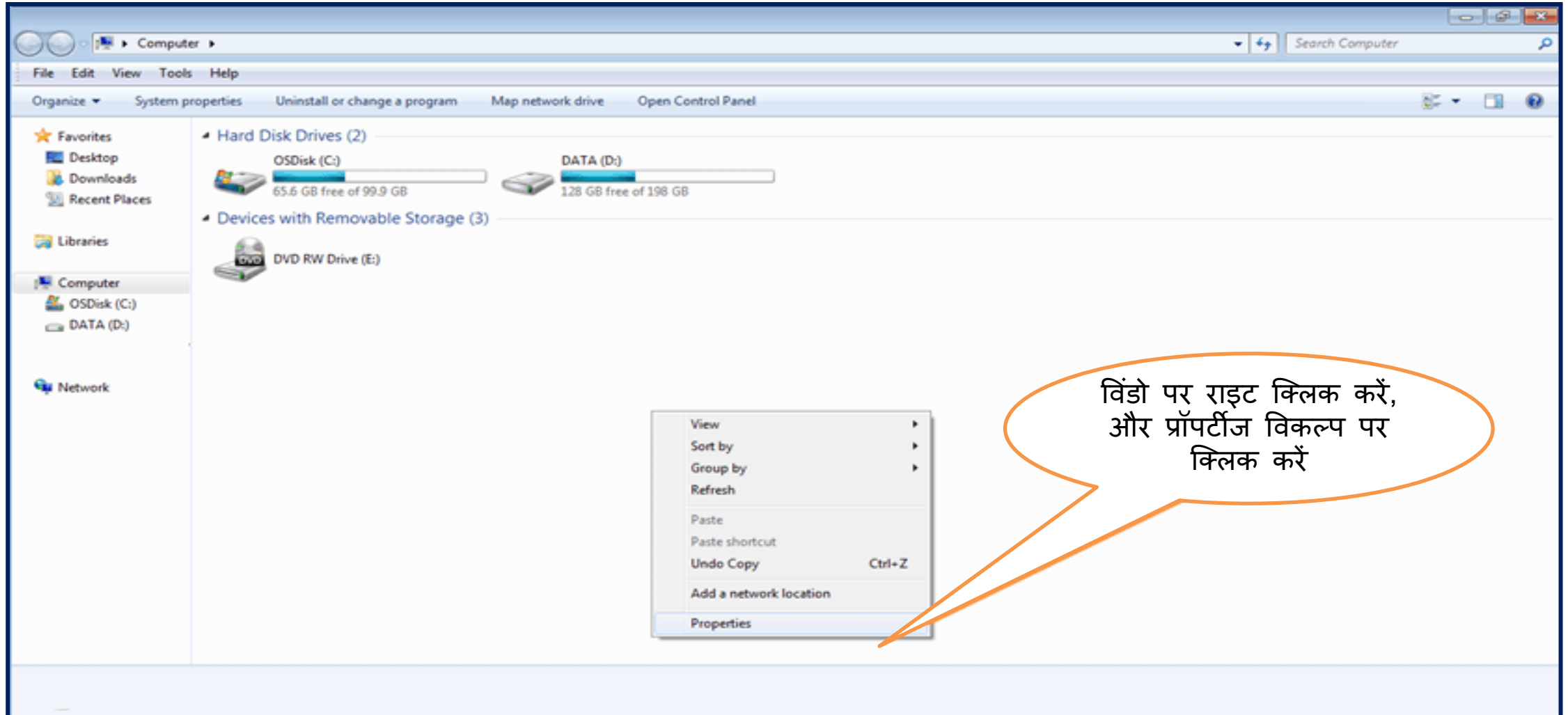

4. फॉर्म 16 (भाग अ एवम् भाग ब) के लिए "पीडीएफ कन्वर्टर यूटिलिटीज" डाउनलोड करने के चरण (जारी..)

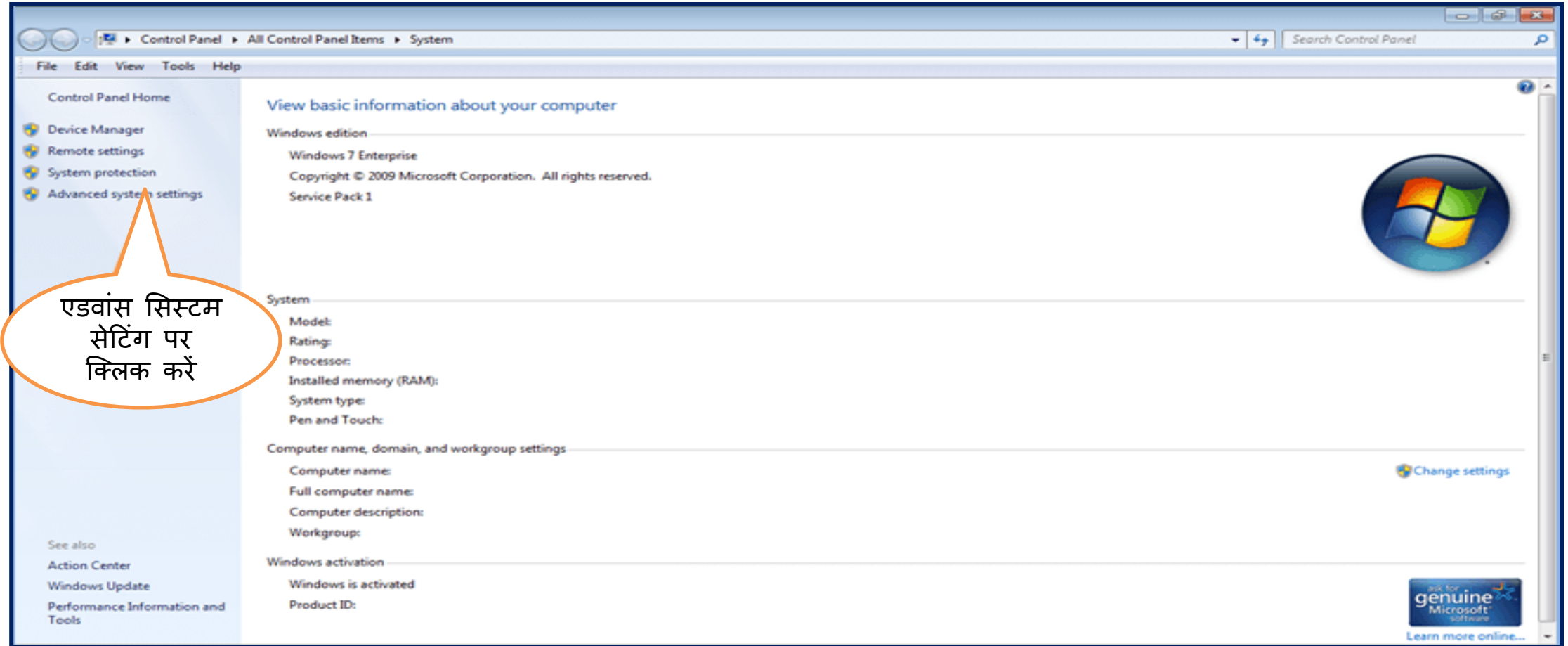

यदि कंप्यूटर विंडोज 7 से अलग हो तो स्क्रीन भिन्न हो सकती है कृपया स्क्रीन में "एडवांस सिस्टम सेटिंग" विकल्प देखें जैसा की ऊपर दिखाया गया है।

4. फॉर्म 16 (भाग अ एवम् भाग ब) के लिए “पीडीएफ कन्वर्टर यूटिलिटीज” डाउनलोड करने के चरण (जारी..)

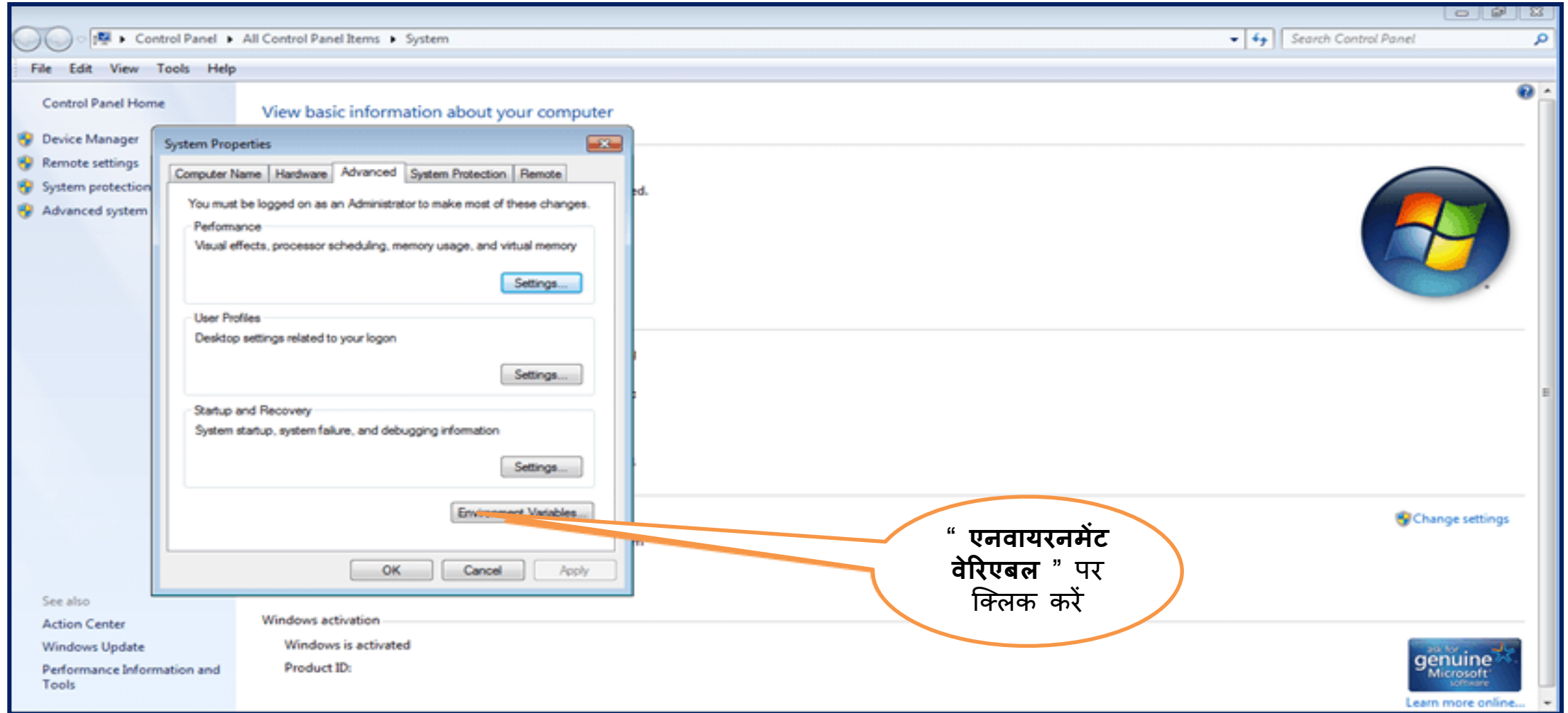

4. फॉर्म 16 (भाग अ एवम् भाग ब) के लिए “पीडीएफ कन्वर्टर यूटिलिटीज” डाउनलोड करने के चरण (जारी..)

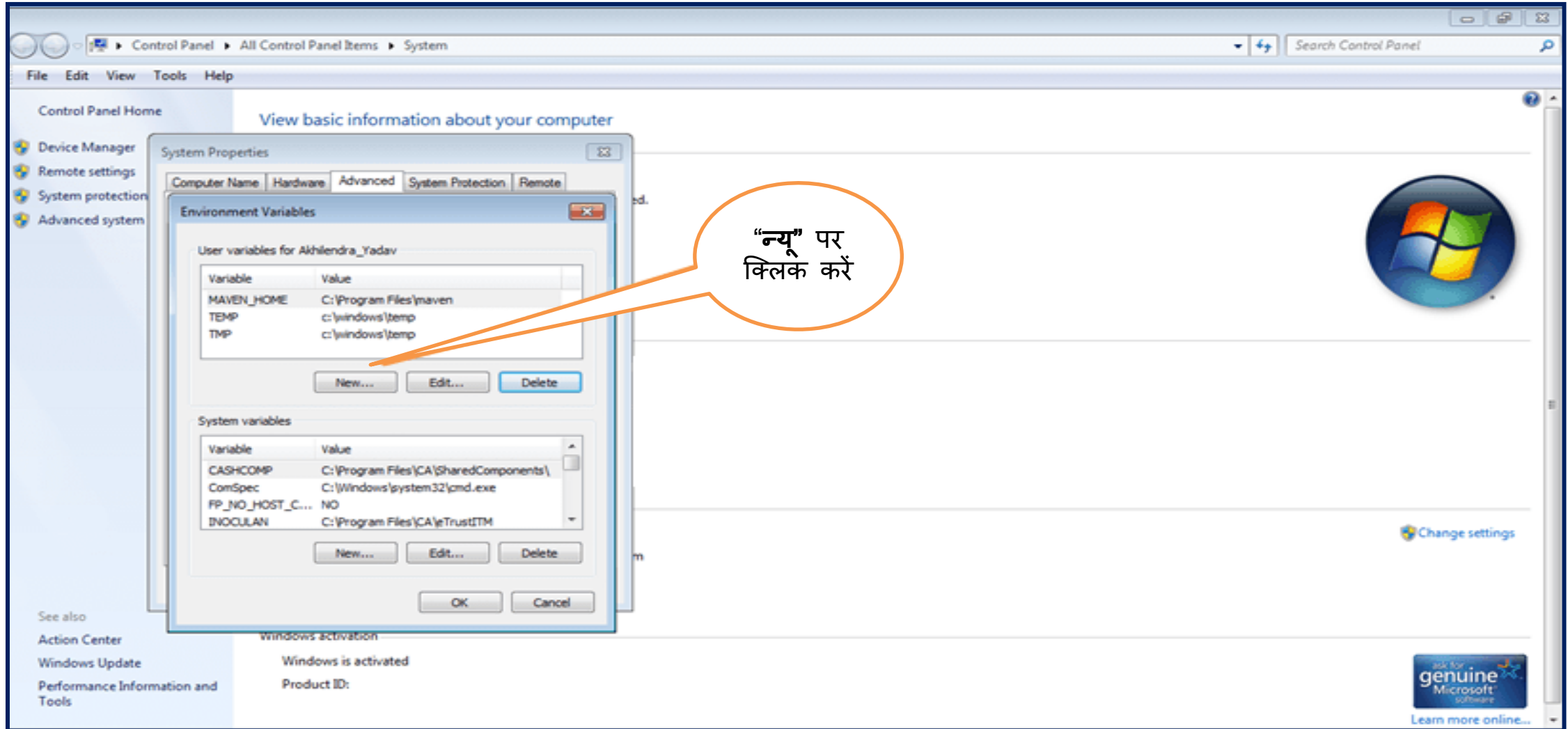

4. फॉर्म 16 (भाग अ एवम् भाग ब) के लिए “पीडीएफ कन्वर्टर यूटिलिटीज” डाउनलोड करने के चरण (जारी..)

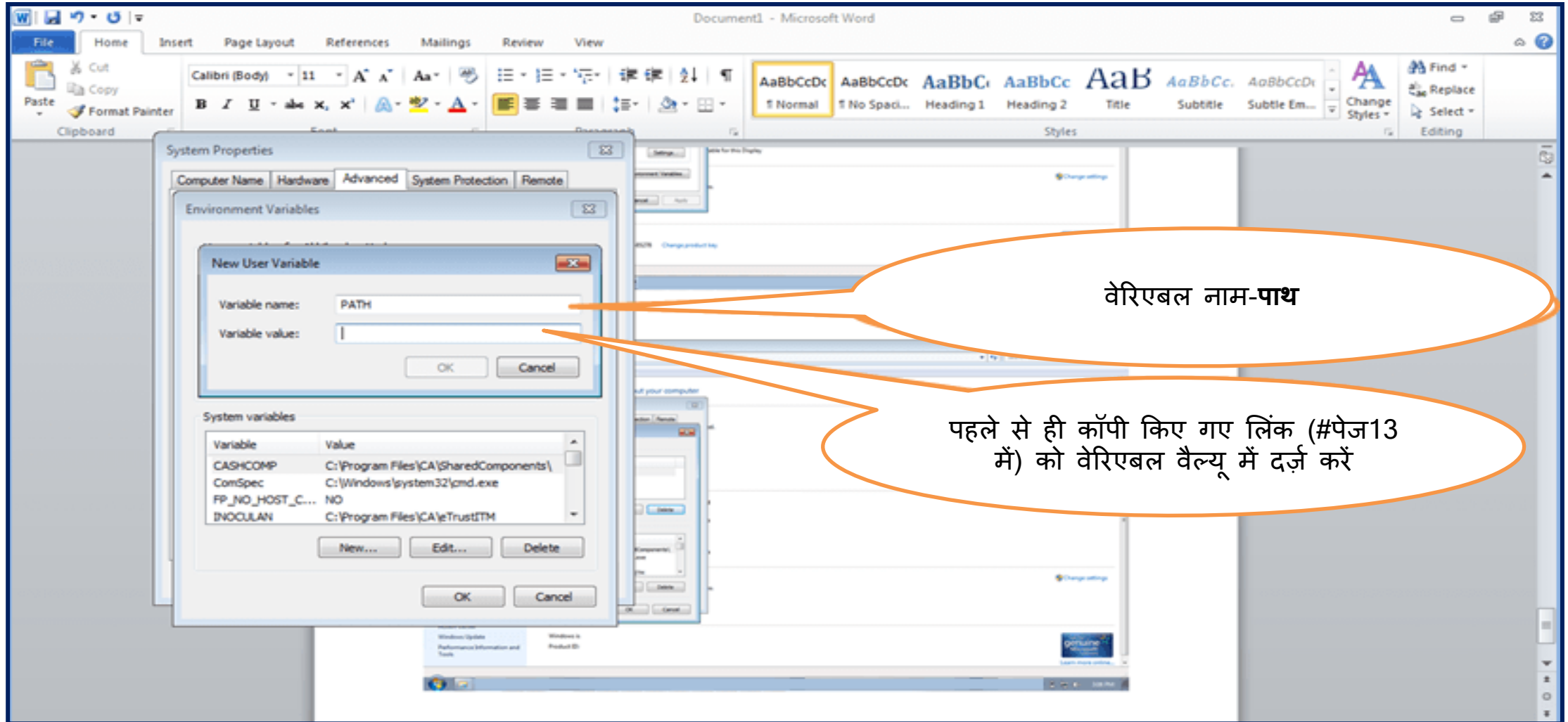

4. फॉर्म 16 (भाग अ एवम् भाग ब) के लिए “पीडीएफ कन्वर्टर यूटिलिटीज” डाउनलोड करने के चरण (जारी..)

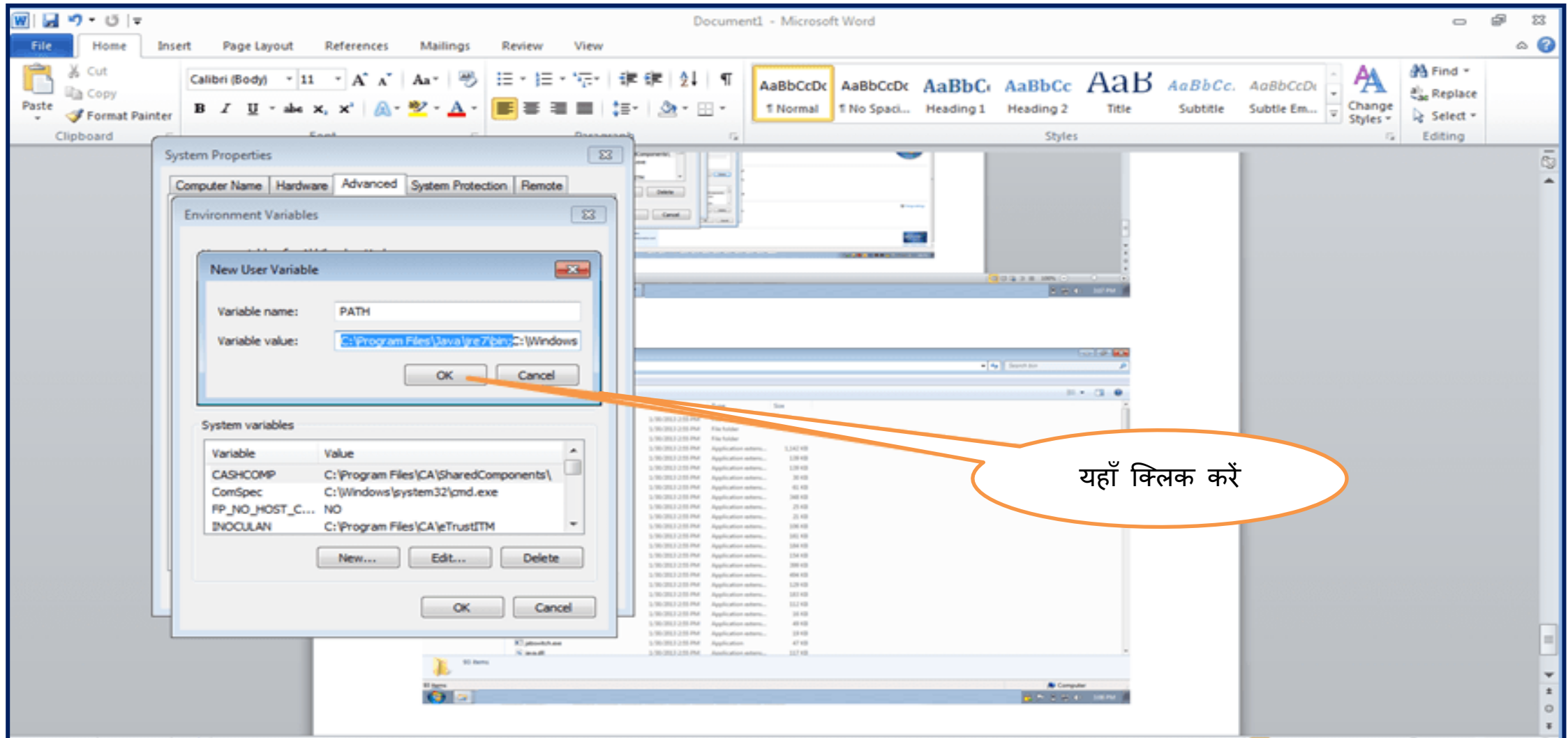

4. फॉर्म 16 (भाग अ एवम् भाग ब) के लिए “पीडीएफ कन्वर्टर यूटिलिटीज” डाउनलोड करने के चरण (जारी..)

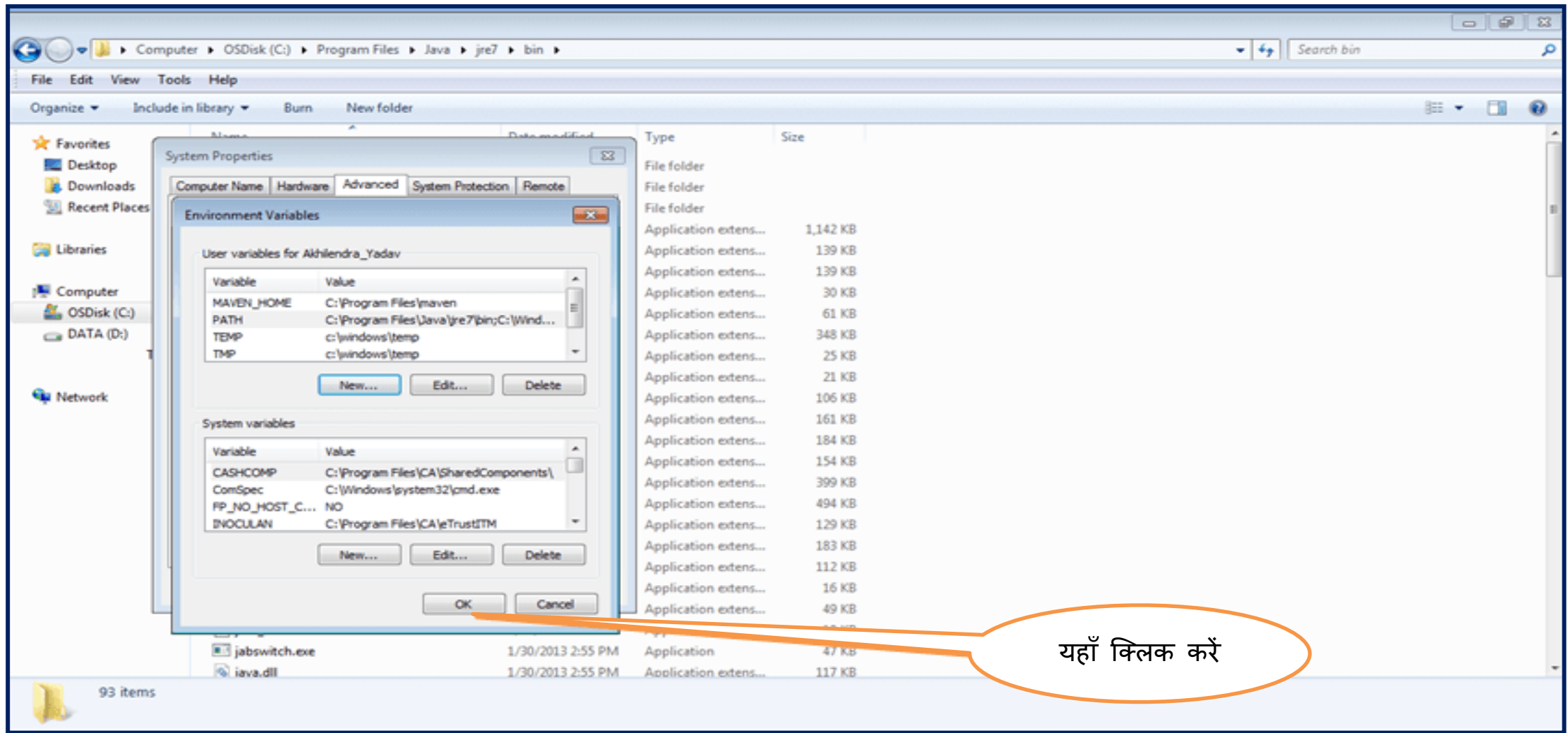

4. फॉर्म 16 (भाग अ एवम् भाग ब) के लिए “पीडीएफ कन्वर्टर यूटिलिटीज” डाउनलोड करने के चरण (जारी..)

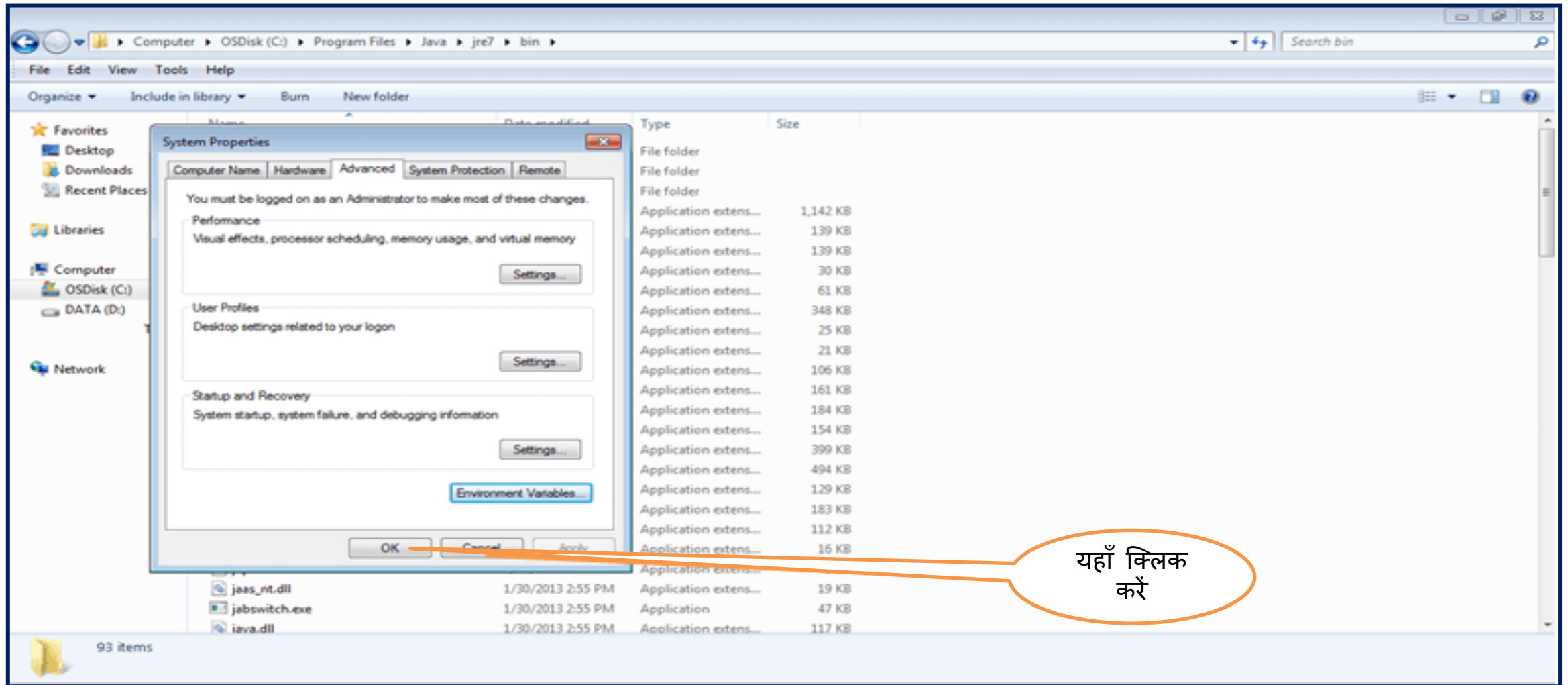

4. फॉर्म 16 (भाग अ एवम् भाग ब) के लिए “पीडीएफ कन्वर्टर यूटिलिटीज” डाउनलोड करने के चरण (जारी..)

परिदृश्य 1: ट्रेसज़ - पीडीएफ - कन्वर्टर वी 1.4 एल फॉर्म 16 पार्ट-ए के लिए

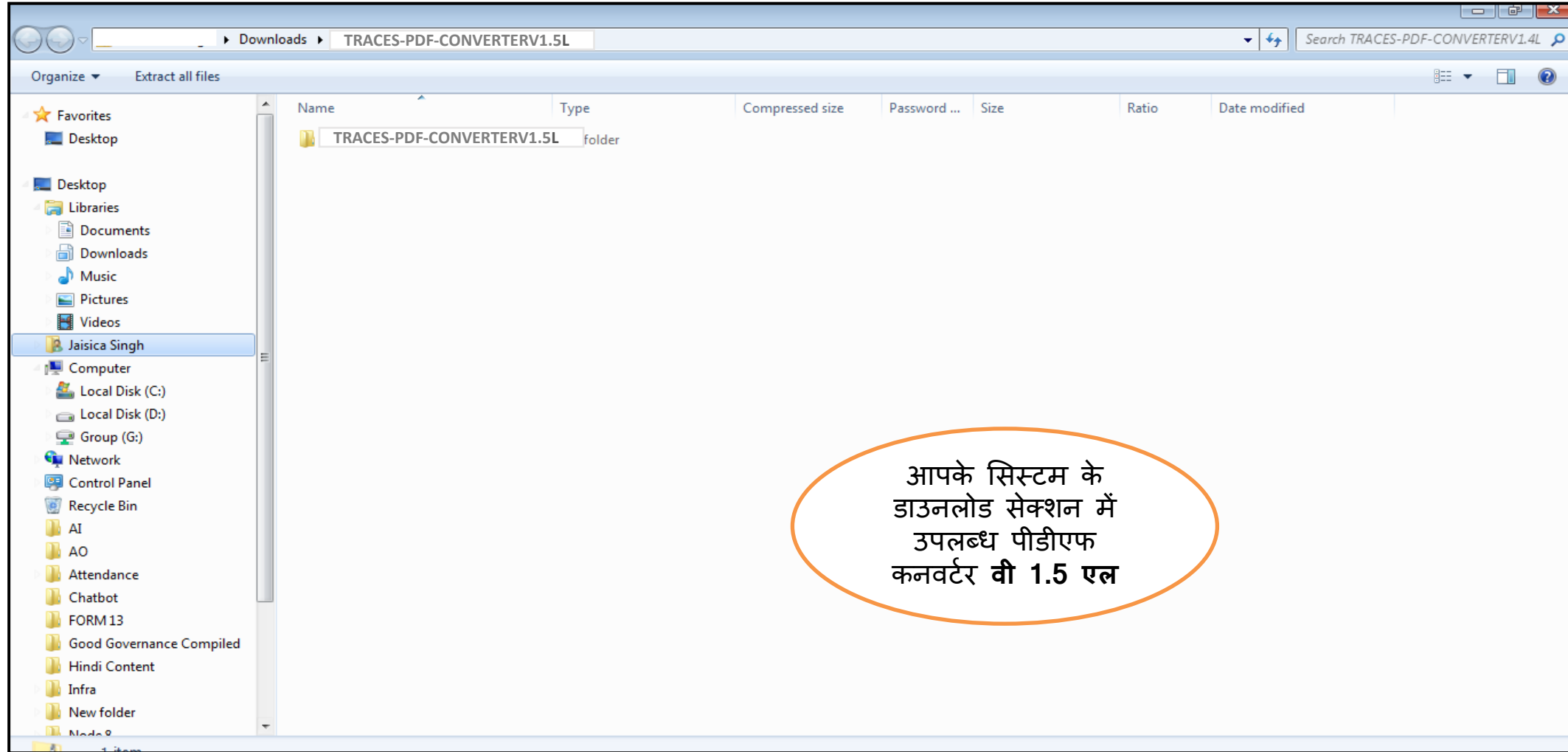

4. फॉर्म 16 (भाग अ एवम् भाग ब) के लिए “पीडीएफ कन्वर्टर यूटिलिटीज” डाउनलोड करने के चरण (जारी..)

परिदृश्य 1 (जारी..) : ट्रेसज़ - पीडीएफ - कन्वर्टर वी 1.4 एल फॉर्म 16 पार्ट-ए के लिए

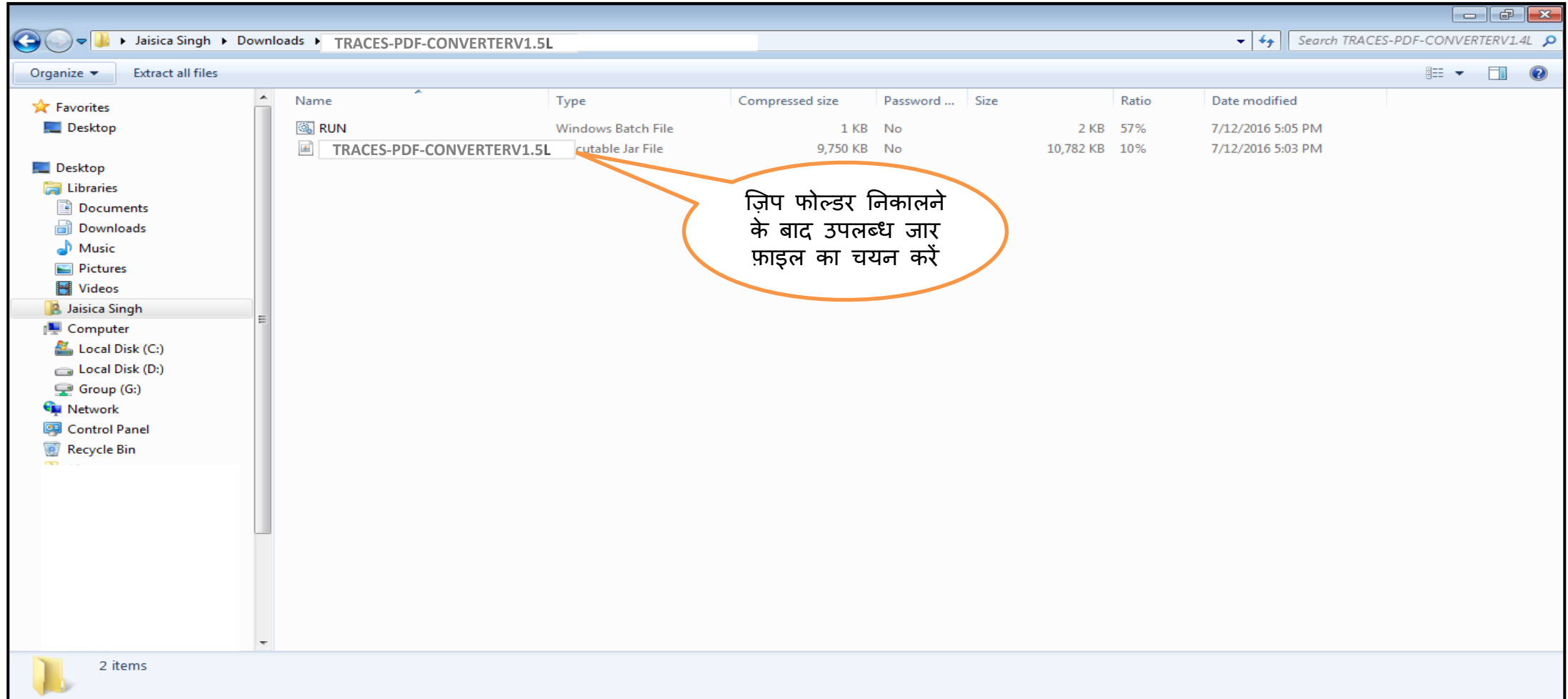

4. फॉर्म 16 (भाग अ एवम् भाग ब) के लिए "पीडीएफ कन्वर्टर यूटिलिटीज" डाउनलोड करने के चरण (जारी..)

परिदृश्य 1 (जारी..) : ट्रेसज़ - पीडीएफ - कन्वर्टर वी 1.5 एल फॉर्म 16 पार्ट-ए के लिए

- Callout 1:** "फॉर्म 16 भाग-अ" जिप फाइल का चयन करें, अपनी "टैन संख्या" पासवर्ड के रूप में दर्ज करें और पीडीएफ फाइलों को सुरक्षित करने के लिए नियत फ़ोल्डर का चयन करें।
- Callout 2:** डिजिटल रूप से पीडीएफ फाइलों पर हस्ताक्षर करने के लिए डिजिटल प्रमाणपत्र का चयन करें। यह अनिवार्य नहीं है।
- Callout 3:** प्रमाणपत्र विवरण यहां प्रदर्शित किया जाएगा।
- Callout 4:** पीडीएफ फाइलों का उत्पादन जारी रखने के लिए 'यहाँ' पर क्लिक करें।

- प्रत्येक पैन के लिए अलग-अलग पीडीएफ फाइलें उत्पन्न की जाएंगी और आपके द्वारा चुने गए नियत फ़ोल्डर में सुरक्षित की जाएंगी।
- उपयोगकर्ता उन्हें मुद्रित करने के बाद पीडीएफ फॉर्म 16 (भाग अ / भाग ब) पर मैन्युअल रूप से हस्ताक्षर करने का विकल्प चुन सकता है।

4. फॉर्म 16 (भाग अ एवम् भाग ब) के लिए “पीडीएफ कन्वर्टर यूटिलिटीज” डाउनलोड करने के चरण (जारी..)

परिदृश्य 2: ट्रेसज़ -पीडीएफ-कनवर्टर वी 1.3 एल फॉर्म 16 पार्ट-ब के लिए

4. फॉर्म 16 (भाग अ एवम् भाग ब) के लिए “पीडीएफ कन्वर्टर यूटिलिटीज” डाउनलोड करने के चरण (जारी..)

परिदृश्य 2 (जारी..): ट्रेसज़ -पीडीएफ-कनवर्टर वी 1.3 एल फॉर्म 16 पार्ट-ब के लिए

File Explorer window showing the contents of the folder 'TRACES-PDF-Converter_Form16PartB'.

Name	Type	Compressed size	Password ...	Size	Ratio	Date modified
TRACES-PDF-Converter_Form16PartB	Windows Batch File	1 KB	No	1 KB	2%	5/16/2019 12:08 PM
TRACES-PDF-Converter_Form16PartB	Executable Jar File	10,266 KB	No	11,317 KB	10%	5/29/2019 4:20 PM

ज़िप फाइल फोल्डर को निकालने के बाद, उपलब्ध जार फ़ाइल का चयन करें

4. फॉर्म 16 (भाग अ एवम् भाग ब) के लिए “पीडीएफ कन्वर्टर यूटिलिटीज” डाउनलोड करने के चरण (जारी..)

परिदृश्य 2 (जारी..): ट्रेसज़ -पीडीएफ-कनवर्टर वी 1.3 एल फॉर्म 16 पार्ट-ब के लिए

“ फॉर्म 16 भाग-ब ” ज़िप फाइल का चयन करें, अपनी “टैन संख्या” पासवर्ड के रूप में दर्ज करें और पीडीएफ फाइलों को सुरक्षित करने के लिए नियत फ़ोल्डर का चयन करें।

डिजिटल रूप से पीडीएफ फाइलों पर हस्ताक्षर करने के लिए डिजिटल प्रमाणपत्र का चयन करें। यह अनिवार्य नहीं है।

प्रमाणपत्र विवरण यहां प्रदर्शित किया जाएगा।

पीडीएफ फाइलों का उत्पादन जारी रखने के लिए 'यहाँ' पर क्लिक करें।

Subject	Serial No.	Issuer	Expiration Date
---------	------------	--------	-----------------

- प्रत्येक पैन के लिए अलग-अलग पीडीएफ फाइलें उत्पन्न की जाएंगी और आपके द्वारा चुने गए नियत फ़ोल्डर में सुरक्षित की जाएंगी।
- उपयोगकर्ता उन्हें मुद्रित करने के बाद पीडीएफ फॉर्म 16 (भाग अ / भाग ब) पर मैन्युअल रूप से हस्ताक्षर करने का विकल्प चुन सकता है।

5. फॉर्म 16 (भाग अ) का प्रारूप

TDS		TRACES			
Centralized Processing Cell		TDS Reconciliation Analysis and Correction Enabling System			
FORM NO. 16					
[See rule 31(1)(a)]					
PART A					
Certificate under Section 203 of the Income-tax Act, 1961 for tax deducted at source on salary					
Certificate No. FTTSBMM		Last updated on 16-May-2019			
Name and address of the Employer		Name and address of the Employee			
PAN of the Deductor		TAN of the Deductor	PAN of the Employee		
CIT (TDS)		Assessment Year	Period with the Employer		
The Commissioner of Income Tax (TDS) 7th Floor, New Block, Ayazkar Bhawan, 121, M.G. Road, Chennai - 600014		2019-20	From To		
Summary of amount paid/credited and tax deducted at source therein in respect of the employee					
Quarter(s)	Receipt Numbers of original quarterly statements of TDS under sub-section (3) of Section 200	Amount paid/credited	Amount of tax deducted (Rs.)	Amount of tax deposited / remitted (Rs.)	
Q4	KLSXNG000	9980.89	289.90	289.90	
Total (Rs.)		9980.89	289.90	289.90	
I. DETAILS OF TAX DEDUCTED AND DEPOSITED IN THE CENTRAL GOVERNMENT ACCOUNT THROUGH BOOK ADJUSTMENT (The deductor to provide payment wise details of tax deducted and deposited with respect to the deductee)					
Sl. No.	Tax Deposited in respect of the deductee (Rs.)	Book Identification Number (BIN)			
		Receipt Numbers of Form No. 24G	BDO serial number in Form no. 24G	Date of transfer voucher (dd/mm/yyyy)	Status of matching with Form no. 24G
Total (Rs.)					
II. DETAILS OF TAX DEDUCTED AND DEPOSITED IN THE CENTRAL GOVERNMENT ACCOUNT THROUGH CHALLAN (The deductor to provide payment wise details of tax deducted and deposited with respect to the deductee)					
Sl. No.	Tax Deposited in respect of the deductee (Rs.)	Challan Identification Number (CIN)			
		BSR Code of the Bank Branch	Date on which Tax deposited (dd/mm/yyyy)	Challan Serial Number	Status of matching with OLTAS*
1	289.90	54114016	20-06-2018	56562	F
Total (Rs.)		289.90			
Verification					
I, _____, son / daughter of _____, working in the capacity of TA (designation) do hereby certify that a sum of Rs. 289.90 (Rs. Two Hundred and Eighty-Nine-Ninety-nine-Only, in words) has been deducted and a sum of Rs. 289.90 (Rs. Two Hundred and Eighty-Nine-Ninety-nine-Only) has been deposited to the credit of the Central Government. I further certify that the information given above is true, complete and correct and is based on the books of account, documents, TDS statements, TDS deposited and other available records.					

Certificate Number: FTTSBMM		TAN of Employer: CMR28798C		PAN of Employer: SCLPVR88D		Assessment Year: 2019-20	
Place	Delhi	(Signature of person responsible for deduction of Tax)					
Date	17-May-2019						
Designation: TA				Full Name:!			
<p>Notes:</p> <p>1. Part B (Assessee) of the certificate in Form No. 16 shall be issued by the employer.</p> <p>2. If an assessee is employed under one employer during the year, Part 'A' of the certificate in Form No. 16 issued for the quarter ending on 31st March of the financial year shall contain the details of tax deducted and deposited for all the quarters of the financial year.</p> <p>3. If an assessee is employed under more than one employer during the year, each of the employers shall issue Part A of the certificate in Form No. 16 pertaining to the period for which such assessee was employed with each of the employers. Part B (Assessee) of the certificate in Form No. 16 may be issued by each of the employers or the last employer at the option of the assessee.</p> <p>4. To update PAN details in Income Tax Department database, apply for 'PAN change request' through NSDL or UTIISL.</p>							
Legend used in Form 16							
* Status of matching with OLTAS							
Legend	Description	Definition					
E	Unmatched	Deductor have not deposited taxes or have furnished incorrect particulars of tax payment. Final credit will be reflected only when payment details in bank match with details of deposit in TDS / TCS statement					
P	Provisional	Provisional tax credit is effected only for TDS / TCS Statements filed by Government deductors. "P" status will be changed to Final (F) on verification of payment details submitted by Pay and Accounts Officer (PAO)					
F	Final	In case of non-government deductors, payment details of TDS / TCS deposited in bank by deductor have matched with the payment details mentioned in the TDS / TCS statement filed by the deductor. In case of government deductors, details of TDS / TCS booked in Government account have been verified by Pay & Accounts Officer (PAO)					
O	Overbooked	Payment details of TDS / TCS deposited in bank by deductor have matched with details mentioned in the TDS / TCS statement but the amount is over claimed in the statement. Final (F) credit will be reflected only when deductor reduces claimed amount in the statement or makes new payment for excess amount claimed in the statement					

5. फॉर्म 16 (भाग ब) का प्रारूप

TDS		TRACES	
Controlled Processing Cell		TDS Reconciliation Analysis and Correction Enabling System	
FORM NO. 16			
PART B			
Certificate under Section 203 of the Income-tax Act, 1961 for tax deducted at source on salary			
Certificate No.	FFFSHIM	Last updated on	16-May-2019
Name and address of the Employer		Name and address of the Employee	
PAN of the Deductor		TAN of the Deductor	PAN of the Employee
CIT (TDS)		Assessment Year	Period with the Employer
The Commissioner of Income Tax (TDS) 7th Floor, New Block, Anayakar Bhawan, 121, M.G. Road, Chennai - 600034		2019-20	From 01-Jan-2019 To 13-Mar-2019
Details of Salary Paid and any other income and tax deducted		Rs.	Rs.
1.	Gross Salary		
(a)	Salary as per provisions contained in section 17(1)	89889987.98	
(b)	Value of perquisites under section 17(2) (as per Form No. 12BA, wherever applicable)	878745.45	
(c)	Profits in lieu of salary under section 17(3) (as per Form No. 12BA, wherever applicable)	88521.85	
(d)	Total		90857255.28
(e)	Reported total amount of salary received from other employer(s)		15242.25
2.	Less: Allowances to the extent exempt under section 10		
(a)	Travel concession or assistance under section 10(5)	8484.84	
(b)	Death-cum-retirement gratuity under section 10(10)	520120.63	
(c)	Commutated value of pension under section 10(10A)	256324.02	
(d)	Cash equivalent of leave salary encashment under section 10(10AA)	54896.10	
(e)	House rent allowance under section 10(13A)	65652.35	

Page 1 of 4

Certificate Number: FFFSHIM		TAN of Employer: CMBG28798C		PAN of Employer: BZZFJ1288E		Assessment Year: 2019-20	
(f)	Amount of any other exemption under section 10 [Note: Break-up to be prepared by employee and issued to the employee, where applicable, before furnishing of Part B to the employee]						
(g)	Total amount of any other exemption under section 10		85965.36				
(h)	Total amount of exemption claimed under section 10 [2(a)+2(b)+2(c)+2(d)+2(e)+2(g)]						991443.30
3.	Total amount of salary received from current employer [1(d)-2(h)]						89865811.98
4.	Less: Deductions under section 16						
(a)	Standard deduction under section 16(i)		40000.00				
(b)	Entertainment allowance under section 16(ii)		2233.25				
(c)	Tax on employment under section 16(iii)		5364.05				
5.	Total amount of deductions under section 16 [4(a)+4(b)+4(c)]						47597.30
6.	Income chargeable under the head "Salaries" [(3+1(c)-5)]						89833456.93
7.	Add: Any other income reported by the employee under as per section 192 (2B)						
(a)	Income (or admissible loss) from house property reported by employee offered for TDS		152152.52				
(b)	Income under the head Other Sources offered for TDS		5454.65				
8.	Total amount of other income reported by the employee [7(a)+7(b)]						157607.17
9.	Gross total income (6+8)						89991064.10
10.	Deductions under Chapter VI-A						
(a)	Deduction in respect of life insurance premia, contributions to provident fund etc. under section 80C		63254.29				
(b)	Deduction in respect of contribution to certain pension funds under section 80CCC		52365.25				
(c)	Deduction in respect of contribution by taxpayer to pension scheme under section 80CCD (1)		5967.98				
(d)	Total deduction under section 80C, 80CCC and 80CCD (1)		121587.52				
(e)	Deductions in respect of amount paid/deposited to notified pension scheme under section 80CCD (1B)		9542.01				

Page 2 of 4

5. फॉर्म 16 (भाग ब) का प्रारूप (जारी..)

Cust/Broker Number: FFFBREM		TAN of Employer: CMBG2979C		PAN of Employer: BIZFAT284R		Assessment Year: 2019-20	
(f)	Deduction in respect of contribution by Employer to pension scheme under section 80CCD (2)	96357.03					
(g)	Deduction in respect of health insurance premia under section 80D	1520.02					
(h)	Deduction in respect of interest on loan taken for higher education under section 80E	5987.99					
(i)	Total Deduction in respect of donations to certain funds, charitable institutions, etc. under section 80G	989885.98					
(j)	Deduction in respect of interest on deposits in savings account under section 80TTA	9999.05					
(k)	Amount deductible under any other provision(s) of Chapter VI-A [Note: Break-up to be prepared by employee and issued to the employee, where applicable, before furnishing of Part B to the employee]						
(l)	Total of amount deductible under any other provision(s) of Chapter VI-A	34849.62					
11.	Aggregate of deductible amount under Chapter VI-A [10(d)+10(e)+10(f)+10(g)+10(h)+10(i)+10(j)+10(l)]	1269729.22					
12.	Total taxable income (9-11)	88721334.88					
13.	Tax on total income	897564.64					
14.	Rebate under section 87A, if applicable	2499.99					
15.	Surcharge, wherever applicable	8596.99					
16.	Health and education cess	74845.44					
17.	Tax payable (13+15+16-14)	978507.08					
18.	Less: Relief under section 89 (attach details)	5263.96					
19.	Net tax payable (17-18)	973243.12					
Verification							
I, _____, son/daughter of _____ Working in the capacity <u>IA</u> (Designation) do hereby certify that the information given above is true, complete and correct and is based on the books of account, documents, TDS statements, and other available records.							
Place	Delhi			(Signature of person responsible for deduction of tax)			
Date	29-May-2019			Full Name:			

Cust/Broker Number: FFFBREM		TAN of Employer: CMBG2979C		PAN of Employer: BIZFAT284R		Assessment Year: 2019-20	
2. (f) Break up for 'Amount of any other exemption under section 10' to be filled in the table below							
Sl. No.	Amount of any other exemption under section 10 Rs.	Gross Amount Rs.	Qualifying Amount Rs.	Deductible Amount Rs.			
1.							
2.							
3.							
4.							
5.							
6.							
10(k). Break up for 'Amount deductible under any other provision(s) of Chapter VIA' to be filled in the table below							
Sl. No.	Amount deductible under any other provision(s) of Chapter VIA Rs.	Gross Amount Rs.	Qualifying Amount Rs.	Deductible Amount Rs.			
1.							
2.							
3.							
4.							
5.							
6.							
Place	Delhi			(Signature of person responsible for deduction of tax)			
Date	29-May-2019			Full Name:			

धन्यवाद

कृपया ध्यान दें :

- 1) प्रतिक्रिया के लिए : आप हमें अपनी प्रतिक्रिया contactus@tdscpc.gov.in पर साझा कर सकते हैं।
- 2) किसी भी प्रश्न के लिए : आप ट्रेसेज़ वेबसाइट पर ऑनलाइन शिकायत के रूप में 'रिक्वेस्ट फॉर रेज़ल्यूशन (समाधान के लिए अनुरोध)' पर अपनी राय रख सकते हैं ।
- 3) वेबसाइट से संबंधित किसी भी प्रश्न के लिए : आप नीचे वर्णित नंबर पर अपने तथ्य रख सकते हैं ।
टोल फ्री नंबर - 1800 103 0344
लैंड लाइन नंबर - 0120 4814600